



PERÚ

Ministerio de Salud

CENTRO NACIONAL DE EPIDEMIOLOGIA, PREVENCIÓN Y CONTROL DE ENFERMEDADES



RED DE SERVICIOS DE SALUD CUSCO VRAEM DIRECCIÓN DE INTELIGENCIA SANITARIA – UNIDAD DE EPIDEMIOLOGIA

VIGILANCIA EPIDEMIOLÓGICA ACTIVA



SE. 48 Fecha: 24 al 30 de noviembre del 2024



2024





PERÚ

Ministerio
de SaludCENTRO NACIONAL DE
EPIDEMIOLOGIA, PREVENCIÓN Y
CONTROL DE ENFERMEDADES

MATRIZ DE BABIES

Mortalidad Perinatal Acumulados

Red de Salud Cusco VRAEM - 2024



PESO/ DENOMINACION	ÓBITO FETAL		NEONATAL		TIEMPO DE VIDA DEL RN			TOTAL
	ANTE PARTO	INTRA PARTO	POST PARTO	TOTAL	<24 HR	1-7 DIAS	8-28 DIAS	
MBPN (500-1499 gr.)	5		2	7	7			7
BPN (1500-2499 gr.)								
PN(>2500 gr.)	1		3	4	3	1		4
NA								
TOTAL	6		4	11	9	1		11
PESO/ DENOMINACION	CAUSA DE MORTALIDAD PERINATAL-NEONATAL							TOTAL
	P/N	ASFIXIA	SD. DISTRES	MALFORMACION	INFECCION	MUERTE SUBITA	OTROS	
MBPN (500-1499 gr.)	7	1	1	2	1		2	7
BPN (1500-2499 gr.)								
PN(>2500 gr.)	4	3			1			4
NA								
TOTAL	11	4	1	2	2		2	11
SEM. N° 48	SIN CASOS							



PERÚ

Ministerio de Salud

CENTRO NACIONAL DE EPIDEMIOLOGÍA, PREVENCIÓN Y CONTROL DE ENFERMEDADES

CANAL ENDÉMICO MALARIA 2024 DISTRITO DE PICHARI

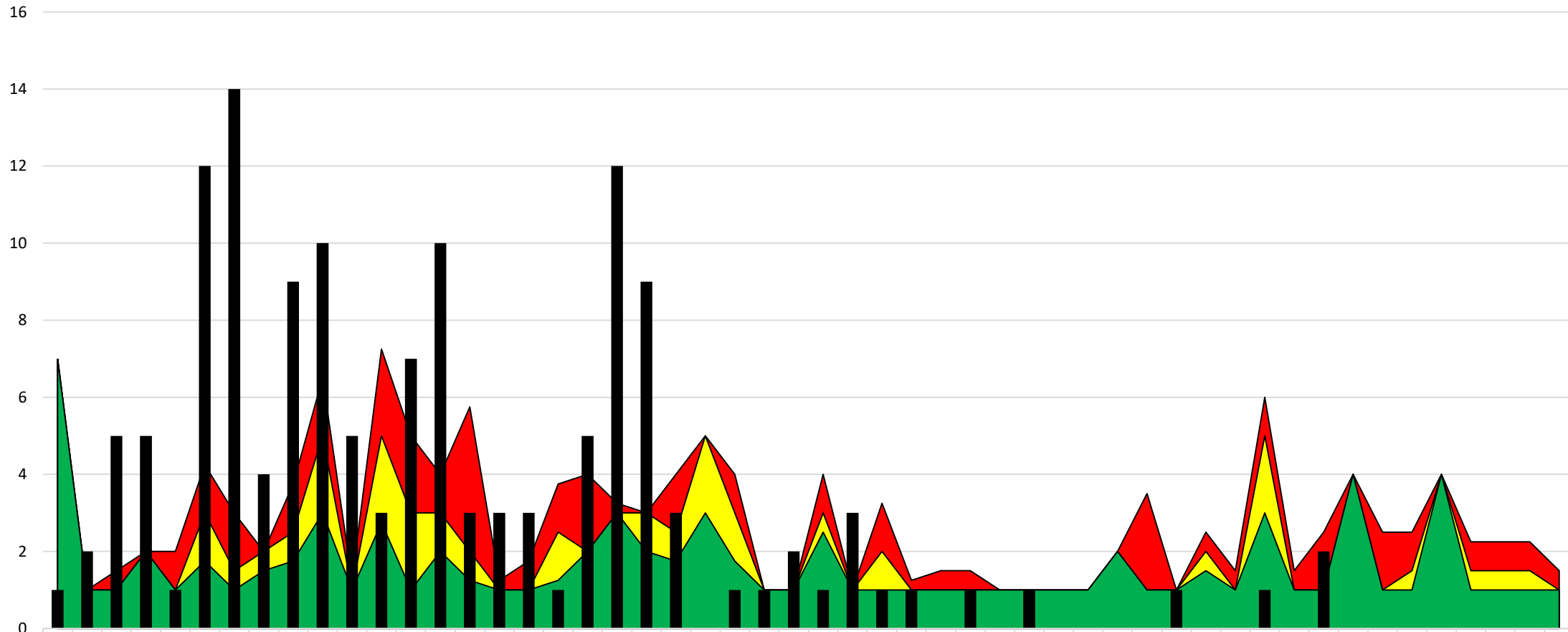

	1	2	3	4	5	6	7	8	9	10	11	12	13	14	15	16	17	18	19	20	21	22	23	24	25	26	27	28	29	30	31	32	33	34	35	36	37	38	39	40	41	42	43	44	45	46	47	48	49	50	51	52
■ ALARMA	7	1	2	2	2	4	3	2	4	7	1	7	5	4	6	1	2	4	4	3	3	4	5	4	1	1	4	1	3	1	2	2	1	1	1	1	2	4	1	3	2	6	2	3	4	3	3	4	2	2	2	2
■ SEGURIDAD	7	1	1	2	1	3	2	2	3	5	1	5	3	3	2	1	1	3	2	3	3	3	5	3	1	1	3	1	2	1	1	1	1	1	1	1	2	1	1	2	1	5	1	1	4	1	2	4	2	2	2	1
■ ÉXITO	7	1	1	2	1	2	1	2	2	3	1	3	1	2	1	1	1	1	2	3	2	2	3	2	1	1	3	1	1	1	1	1	1	1	1	2	1	1	2	1	3	1	1	4	1	1	4	1	1	1	1	
■ AÑO 2024=143	1	2	5	5	1	12	14	4	9	10	5	3	7	10	3	3	3	1	5	12	9	3	0	1	1	2	1	3	1	1	1	0	1	0	1	0	0	0	0	1	0	0	2	0	0	0	0					



PERÚ

Ministerio de Salud

CENTRO NACIONAL DE EPIDEMIOLOGIA, PREVENCIÓN Y CONTROL DE ENFERMEDADES

CANAL ENDÉMICO MALARIA 2024 DISTRITO DE KIMBIRI

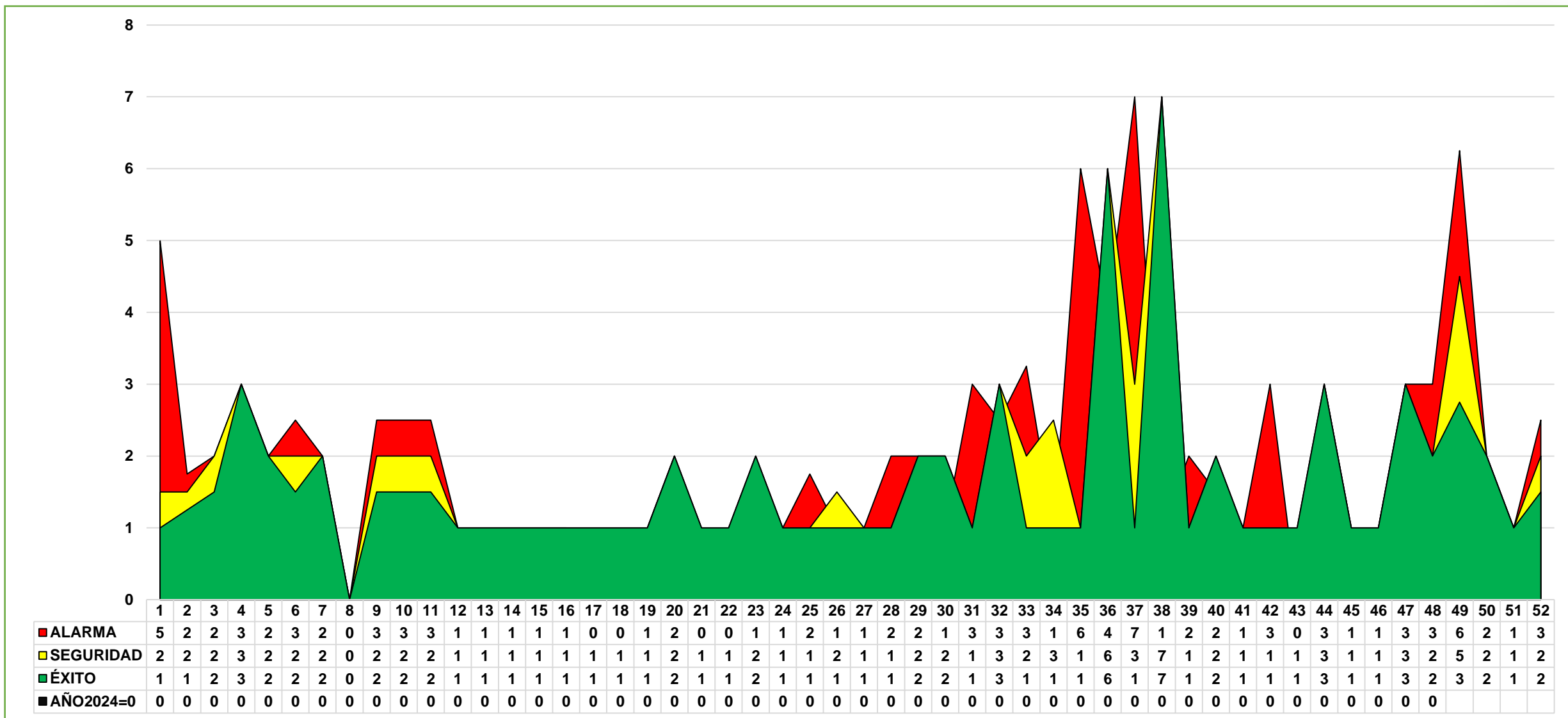



PERÚ

Ministerio de Salud

CENTRO NACIONAL DE EPIDEMIOLOGÍA, PREVENCIÓN Y CONTROL DE ENFERMEDADES

CANAL ENDÉMICO MALARIA 2024 DISTRITO UNION ASHANINKA

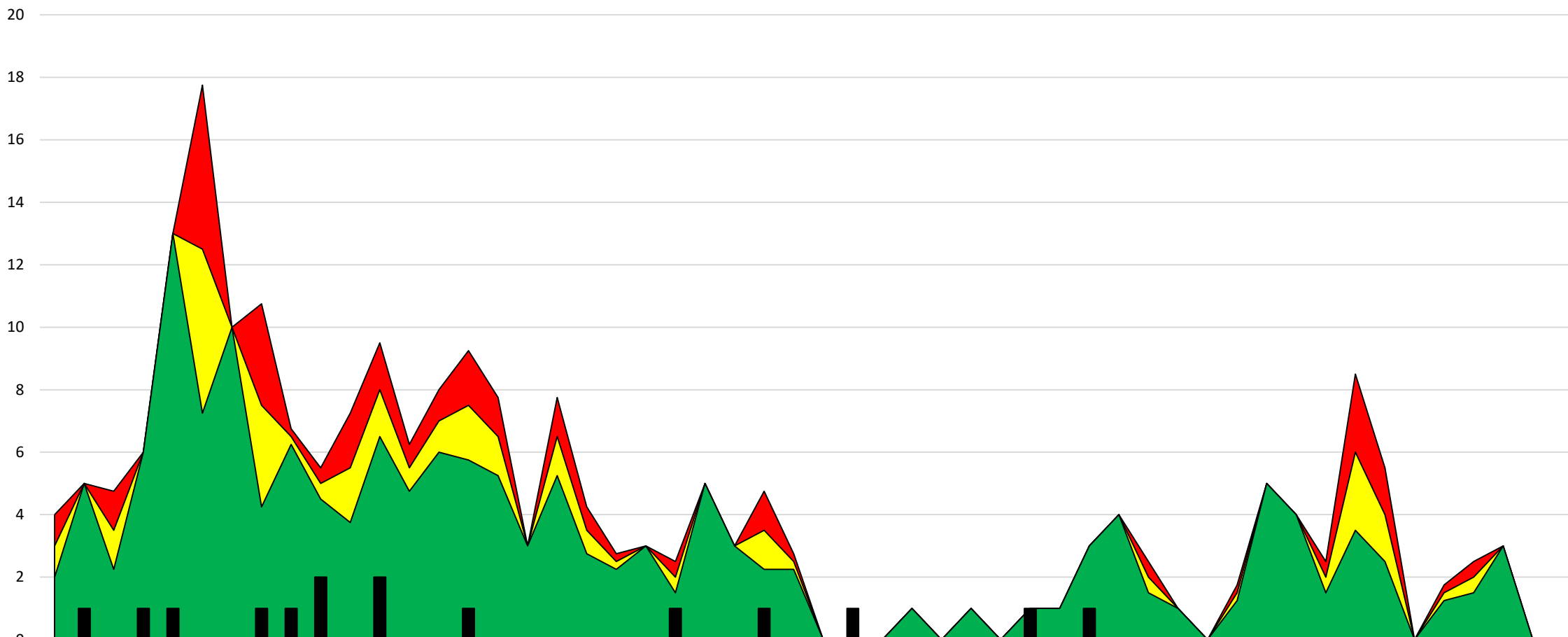

	1	2	3	4	5	6	7	8	9	10	11	12	13	14	15	16	17	18	19	20	21	22	23	24	25	26	27	28	29	30	31	32	33	34	35	36	37	38	39	40	41	42	43	44	45	46	47	48	49	50	51	52	
■ ALARMA	4	5	5	6	13	18	10	11	7	6	7	10	6	8	9	8	3	8	4	3	3	3	5	3	5	3	0	0	0	1	0	1	0	1	1	3	4	3	1	0	2	5	4	3	9	6	0	2	3	3	0	0	
■ SEGURIDAD	3	5	4	6	13	13	10	8	7	5	6	8	6	7	8	7	3	7	4	3	3	2	5	3	4	3	0	0	0	1	0	1	0	1	1	3	4	2	1	0	2	5	4	2	6	4	0	2	2	3	0	0	
■ ÉXITO	2	5	2	6	13	7	10	4	6	5	4	7	5	6	6	5	3	5	3	2	3	2	5	3	2	2	0	0	0	1	0	1	0	1	1	3	4	2	1	0	1	5	4	2	4	3	0	1	2	3	0	0	
■ AÑO2024=15	0	1	0	1	1	0	0	1	1	2	0	2	0	0	1	0	0	0	0	0	0	1	0	0	1	0	0	1	0	0	0	0	1	0	1	0	0	0	0	0	0	0	0	0	0	0	0	0	0	0	0	0	0



PERÚ

Ministerio de Salud

CENTRO NACIONAL DE EPIDEMIOLOGIA, PREVENCIÓN Y CONTROL DE ENFERMEDADES

CANAL ENDÉMICO MALARIA RED DE SALUD CUSCO VRAEM

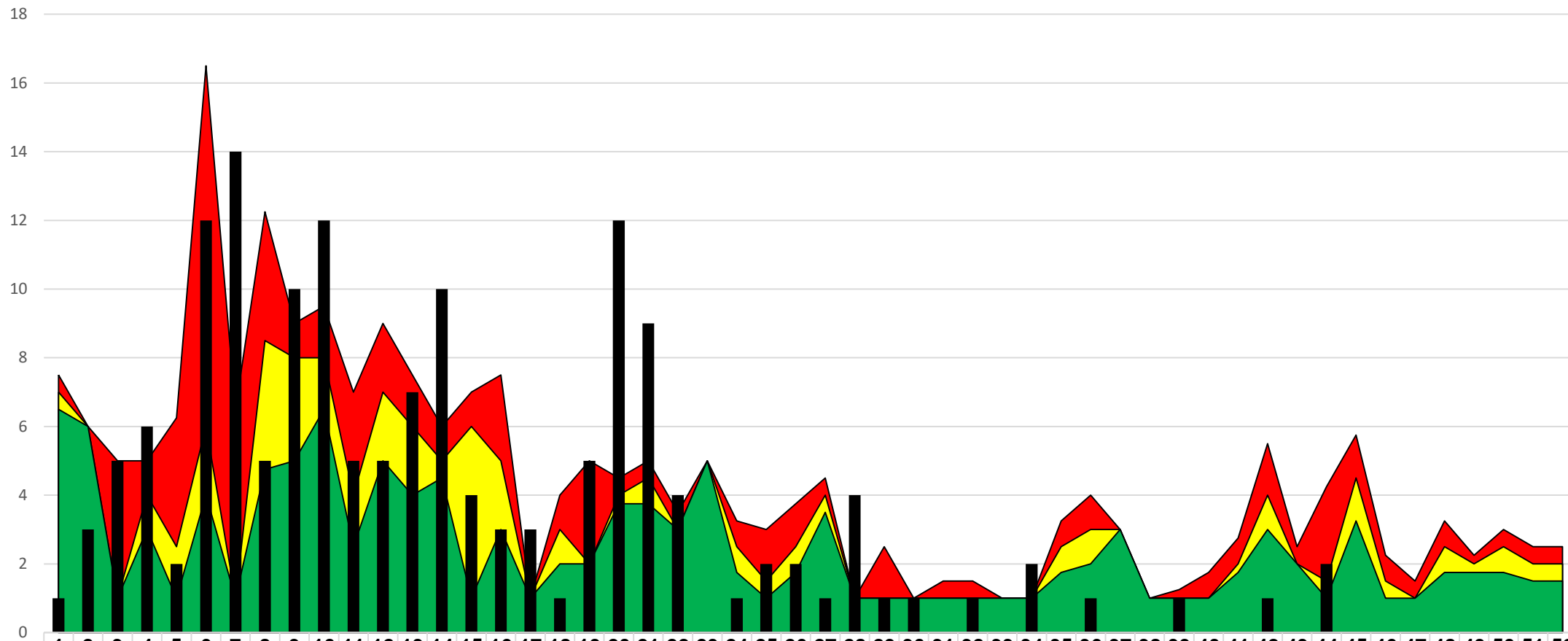

	1	2	3	4	5	6	7	8	9	10	11	12	13	14	15	16	17	18	19	20	21	22	23	24	25	26	27	28	29	30	31	32	33	34	35	36	37	38	39	40	41	42	43	44	45	46	47	48	49	50	51	52
■ ALARMA	8	6	5	5	6	17	7	12	9	10	7	9	8	6	7	8	1	4	5	5	5	4	5	3	3	4	5	1	3	1	2	2	1	1	3	4	3	1	1	2	3	6	3	4	6	2	2	3	2	3	3	
■ SEGURIDAD	7	6	1	4	3	6	1	9	8	8	4	7	6	5	6	5	1	3	2	4	5	3	5	3	2	3	4	1	1	1	1	1	1	1	3	3	3	1	1	1	2	4	2	2	5	2	1	3	2	3	2	
■ ÉXITO	7	6	1	3	1	4	1	5	5	7	3	5	4	5	1	3	1	2	2	4	4	3	5	2	1	2	4	1	1	1	1	1	1	2	2	3	1	1	1	2	3	2	1	3	1	1	2	2	2	2		
■ AÑO2024=158	1	3	5	6	2	12	14	5	10	12	5	5	7	10	4	3	3	1	5	12	9	4	0	1	2	2	1	4	1	1	0	1	0	2	0	1	0	0	1	0	0	0	0	0								



PERÚ

Ministerio de Salud

CENTRO NACIONAL DE EPIDEMIOLOGIA, PREVENCIÓN Y CONTROL DE ENFERMEDADES

Tendencia de casos Malaria por plasmodium Vivax Red de Salud Cusco VRAEM

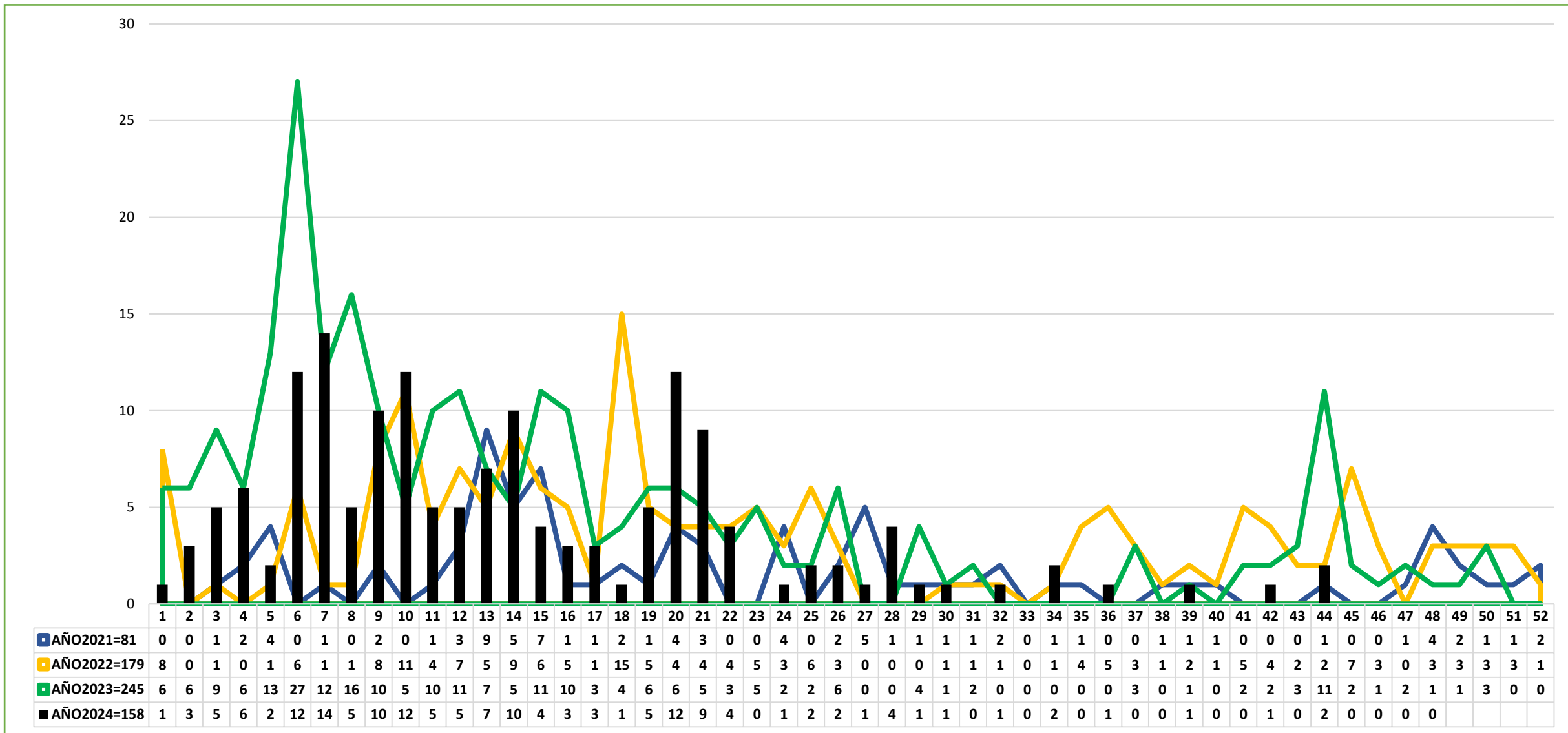



PERÚ

Ministerio de Salud

CENTRO NACIONAL DE EPIDEMIOLOGIA, PREVENCIÓN Y CONTROL DE ENFERMEDADES

CAPTACIÓN DE FEBRILES MALARIA Microred Kimbiri – Pichari



40°

MICRORED KIMBIRI	47	MALARIA (+) AUTOCTONO	MALARIA (+) IMPORTADOS	48	MALARIA (+) AUTOCTONO	MALARIA (+) IMPORTADOS
HOSPITAL SAN JUAN DE KIMBIRI	19			22		
P.S. KIMBIRI ALTO	2			1		
P.S. LOS ANGELES	2			5		
P.S. SAMANIATO	4			4		
P.S. MAPITUNARI	6			14		
P.S. UNION ROSALES	2			3		
P.S. MANITEA ALTA	2			2		
C.S. LOBO TAHUANTINSUYO	28			11		
C.S. CHIRUMPIARI	8			7		
P.S. PUEBLO LIBRE	6			4		
C.S. VILLA KINTIARINA	6			16		
P.S. VILLA VIRGEN	0			8		
TOTAL DE CASOS FEBRILES	85	0	0	97	0	0

MICRORED PICHARI	47	MALARIA (+) AUTOCTONOS	MALARIA (+) IMPORTADOS	48	MALARIA (+) AUTOCTONOS	MALARIA (+) IMPORTADOS
C.S. PICHARI	31			26		
P.S. OMAVA	5			14		
P.S. OTARI	2			1		
P.S. PICHARI BAJA	4			1		
P.S. PUERTO MAYO	6			6		
P.S. QUISTO CENTRAL	10			11		
C.S. MANTARO	3			5		
P.S. TAMBO DEL ENE	2			1		
P.S. PITIRINKINI	7			6		
P.S. NATIVIDAD	0			7		
P.S. NUEVO PROGRESO	0			0		
TOTAL DE CASOS FEBRILES	70	0	0	78	0	0

IMPORTADO:

TOTAL RED DE SALUD CUSCO VRAEM	SEM. EPID.	15	16	17	18	19	20	21	22	23	24	25	26	27	28	29	30	31	32	33	34	35	36	37	38	39	40	41	42	43	44	45	46	47	48
	FEBRILES	254	252	186	128	194	211	213	207	272	242	165	215	316	316	168	157	208	156	170	195	175	235	182	133	169	180	211	200	156	137	179	180	155	175
	(+) MALARIA	4	3	3	1	5	12	9	4	0	1	2	2	1	4	4	1	0	1	0	2	1	1	0	0	1	0	0	1	0	2	0	0	0	0



PERÚ

Ministerio de Salud

CENTRO NACIONAL DE EPIDEMIOLOGÍA, PREVENCIÓN Y CONTROL DE ENFERMEDADES

Casos Autóctonos e Importados Malaria por Plasmodium Vivax Red de Salud Cusco VRAEM



RED/MICRO RED	AÑO	MALARIA POR PLASMODIUM VIVAX	
		AUTOCTONO	IMPORTADO
MICRO RED KIMBIRI	2019	5	0
	2020	6	3
	2021	3	5
	2022	4	7
	2023	16	3
	2024	0	11
MICRO RED PICHARI	2019	14	10
	2020	59	18
	2021	75	61
	2022	175	84
	2023	229	45
	2024	158	119
RED DE SALUD CUSCO VRAEM	2019	19	10
	2020	65	21
	2021	78	66
	2022	179	91
	2023	245	48
	2024	158	120





PERÚ

Ministerio de Salud

CENTRO NACIONAL DE EPIDEMIOLOGIA, PREVENCIÓN Y CONTROL DE ENFERMEDADES

CASOS DE MALARIA POR LOCALIDAD RED CUSCO VRAEM



DISTRITOS	LOCALIDADES	SEMANA EPIDEMIOLOGICA																																															Tot0 al general
		1	2	3	4	5	6	7	8	9	10	11	12	13	14	15	16	17	18	19	20	21	22	24	25	26	27	28	29	30	32	34	36	39	42	44	45	46	47	48									
PICHARI	KEPEASHARI	0	0	0	0	0	1	0	0	1	1	0	0	1	1	0	0	1	0	1	1	2	2	1	0	2	1	1	0	0	0	0	0	0	0	0	0	1	0	0	0	0	0	0	0	0	18		
	NATIVIDAD	0	2	1	4	0	2	6	2	3	6	5	0	5	7	2	2	1	1	1	1	1	1	0	0	0	0	0	0	1	0	1	0	0	0	0	0	1	1	0	0	0	0	0	0	0	57		
	OSEROHUATO	1	0	4	1	1	9	7	2	1	1	0	1	1	1	1	0	0	2	6	3	0	0	0	0	0	0	0	0	0	0	1	0	0	0	0	0	0	0	0	0	0	0	0	0	0	44		
	PTO EMBARCADERO	0	0	0	0	0	0	1	0	1	0	0	1	0	0	0	0	0	0	0	0	1	0	0	0	0	0	0	2	0	0	0	0	0	0	1	0	0	0	0	0	0	0	0	0	0	7		
	YURINAQUI	0	0	0	0	0	0	0	0	3	2	0	1	0	1	0	0	1	0	1	4	2	0	0	1	0	0	0	0	1	0	0	0	0	0	0	0	0	0	0	0	0	0	0	0	0	17		
TOTAL PICHARI		1	2	5	5	1	12	14	4	9	10	5	3	7	10	3	3	3	1	5	12	9	3	1	1	2	1	3	1	1	1	1	1	0	1	1	2	0	0	0	0	0	143						
UNION ASHANINKA	AGUA DULCE	0	0	0	0	0	0	0	0	0	1	0	2	0	0	0	0	0	0	0	0	0	0	0	0	0	0	0	0	0	0	0	0	0	0	0	0	0	0	0	0	0	0	0	0	3			
	CC.NN. MIMIRINI ALTA	0	0	0	1	0	0	0	1	0	0	0	0	0	0	0	1	0	0	0	0	0	0	1	0	0	0	0	0	0	0	1	0	0	0	0	0	0	0	0	0	0	0	0	0	0	5		
	COM. SANTA FE	0	1	0	0	0	0	0	0	1	1	0	0	0	0	0	0	0	0	0	0	0	0	0	0	0	0	0	0	0	0	0	0	0	0	0	0	0	0	0	0	0	0	0	0	0	0	3	
	PITIRINKINI	0	0	0	0	0	0	0	0	0	0	0	0	0	0	0	0	0	0	0	0	0	0	0	0	0	0	0	1	0	0	0	0	0	0	0	0	0	0	0	0	0	0	0	0	0	0	1	
	TERESA	0	0	0	0	1	0	0	0	0	0	0	0	0	0	0	0	0	0	0	0	0	0	0	0	0	0	0	0	0	0	0	0	0	0	0	0	0	0	0	0	0	0	0	0	0	1		
	CCNN. GRAN SHINUNGARI	0	0	0	0	0	0	0	0	0	0	0	0	0	0	0	0	0	0	0	0	0	0	0	0	0	0	0	0	0	0	0	0	0	0	0	1	0	0	0	0	0	0	0	0	1			
	COM. IRININKIARI	0	0	0	0	0	0	0	0	0	0	0	0	0	0	0	0	0	0	0	0	0	0	0	1	0	0	0	0	0	0	0	0	0	0	0	0	0	0	0	0	0	0	0	0	0	1		
Total UNION ASHANINKA	0	1	0	1	1	0	0	1	1	2	0	2	0	0	1	0	0	0	0	0	0	0	1	0	1	0	0	1	0	0	0	1	1	0	0	0	0	0	0	0	0	0	0	15					
Total general	1	3	5	6	2	12	14	5	10	12	5	5	7	10	4	3	3	1	5	12	9	4	1	2	2	1	4	1	1	1	1	2	1	1	1	2	0	0	0	0	0	158							



PERÚ

Ministerio de Salud

CENTRO NACIONAL DE EPIDEMIOLOGIA, PREVENCIÓN Y CONTROL DE ENFERMEDADES

CANAL ENDÉMICO DE DENGUE RED CUSCO VRAEM

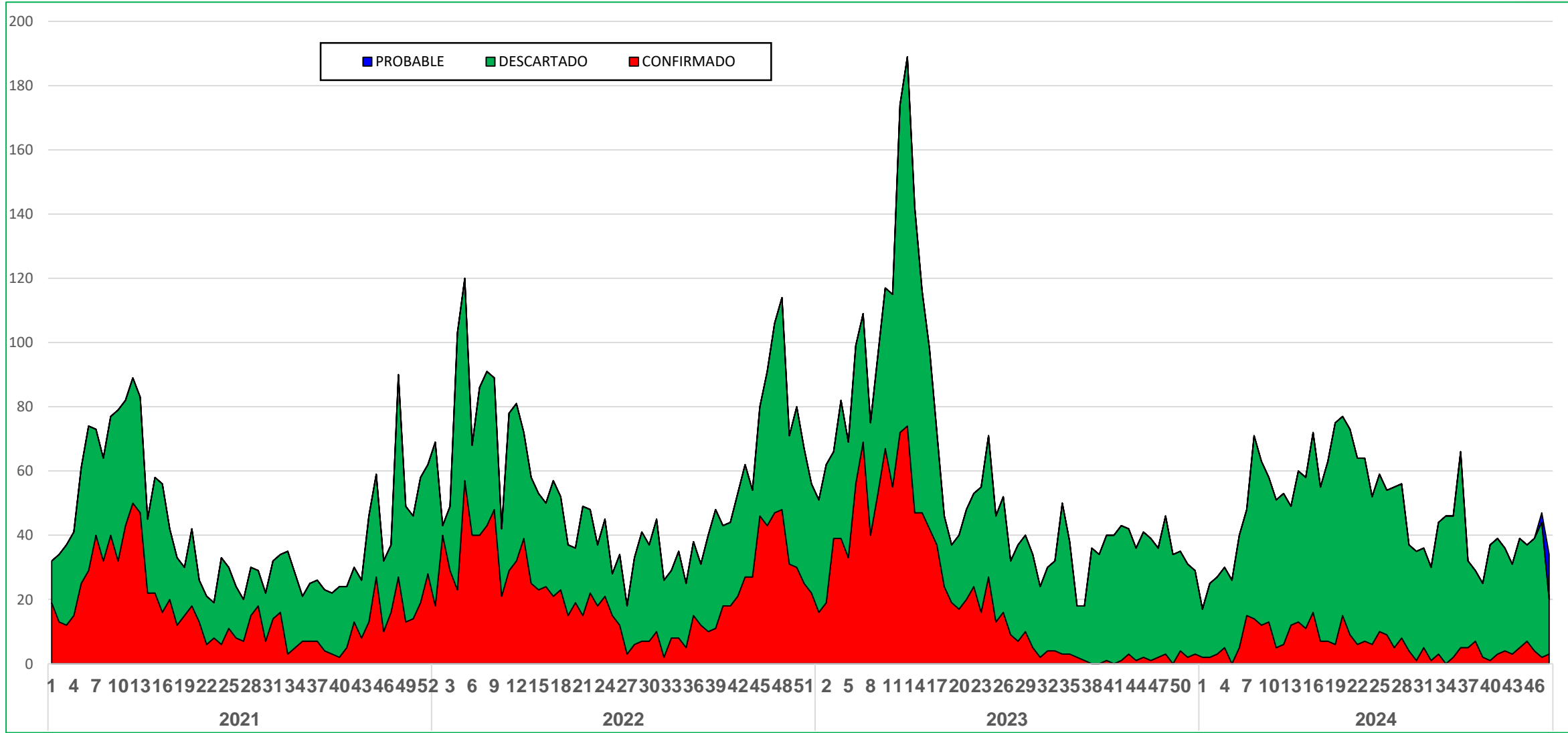



PERÚ

Ministerio de Salud

CENTRO NACIONAL DE EPIDEMIOLOGIA, PREVENCIÓN Y CONTROL DE ENFERMEDADES

CANAL ENDÉMICO DE DENGUE DISTRITO DE KIMBIRI

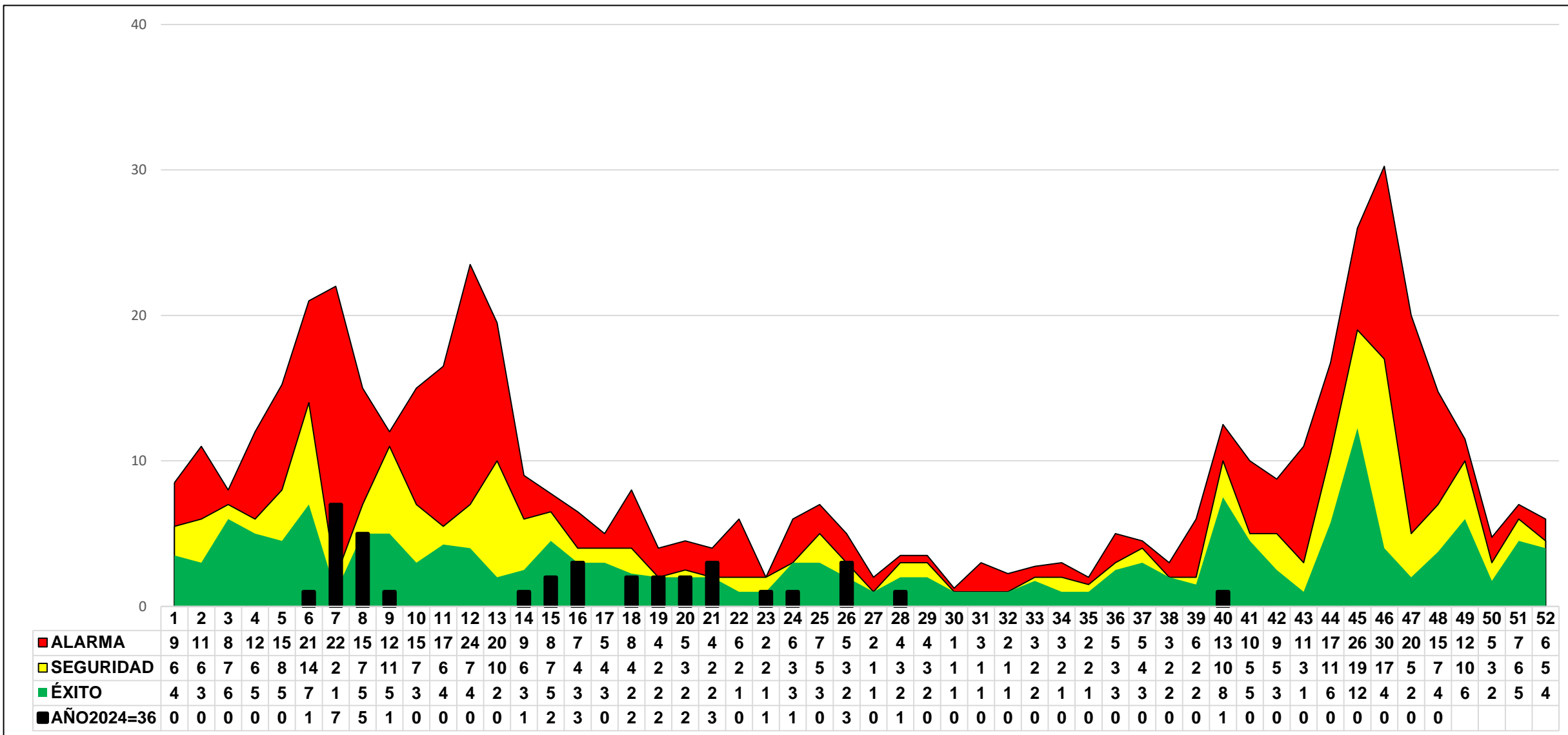



PERÚ

Ministerio de Salud

CENTRO NACIONAL DE EPIDEMIOLOGÍA, PREVENCIÓN Y CONTROL DE ENFERMEDADES

CANAL ENDÉMICO DE DENGUE DISTRITO DE PICHARI

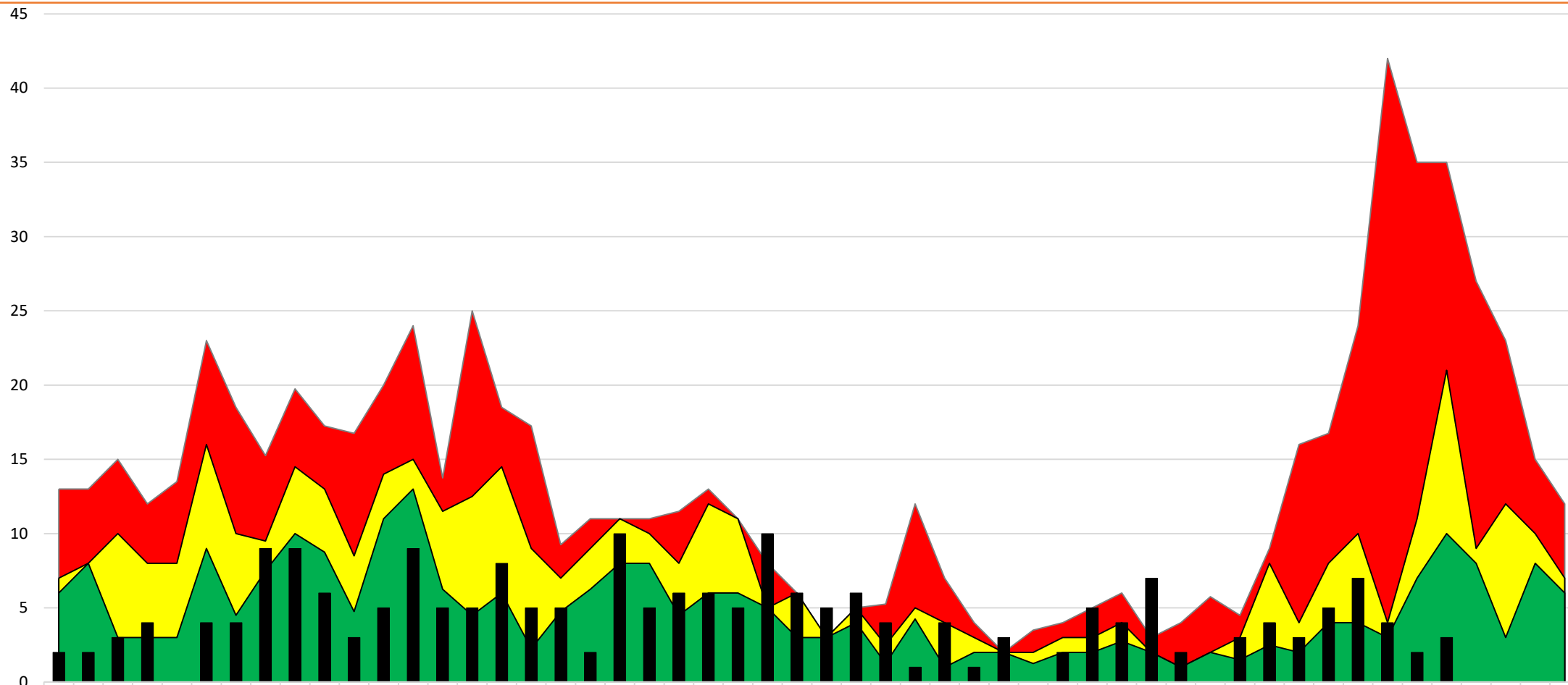

	1	2	3	4	5	6	7	8	9	10	11	12	13	14	15	16	17	18	19	20	21	22	23	24	25	26	27	28	29	30	31	32	33	34	35	36	37	38	39	40	41	42	43	44	45	46	47	48	49	50	51	52
■ ALARMA	13	13	15	12	14	23	19	15	20	17	17	20	24	14	25	19	17	9	11	11	11	12	13	11	8	6	3	5	5	12	7	4	2	4	4	5	6	3	4	6	5	9	16	17	24	42	35	35	27	23	15	12
■ SEGURIDAD	7	8	10	8	8	16	10	10	15	13	9	14	15	12	13	15	9	7	9	11	10	8	12	11	5	6	3	5	3	5	4	3	2	2	3	3	4	2	1	2	3	8	4	8	10	4	11	21	9	12	10	7
■ ÉXITO	6	8	3	3	3	9	5	8	10	9	5	11	13	6	5	6	2	5	6	8	8	5	6	6	5	3	3	4	1	4	1	2	2	1	2	2	3	2	1	2	2	3	2	4	4	3	7	10	8	3	8	6
■ AÑO2024=213	2	2	3	4	0	4	4	9	9	6	3	5	9	5	5	8	5	5	2	10	5	6	6	5	10	6	5	6	4	1	4	1	3	0	2	5	4	7	2	0	3	4	3	5	7	4	2	3				



PERÚ

Ministerio de Salud

CENTRO NACIONAL DE EPIDEMIOLOGIA, PREVENCIÓN Y CONTROL DE ENFERMEDADES

TENDENCIA CASOS DE DENGUE RED DE SALUD CUSCO VRAEM - 2024

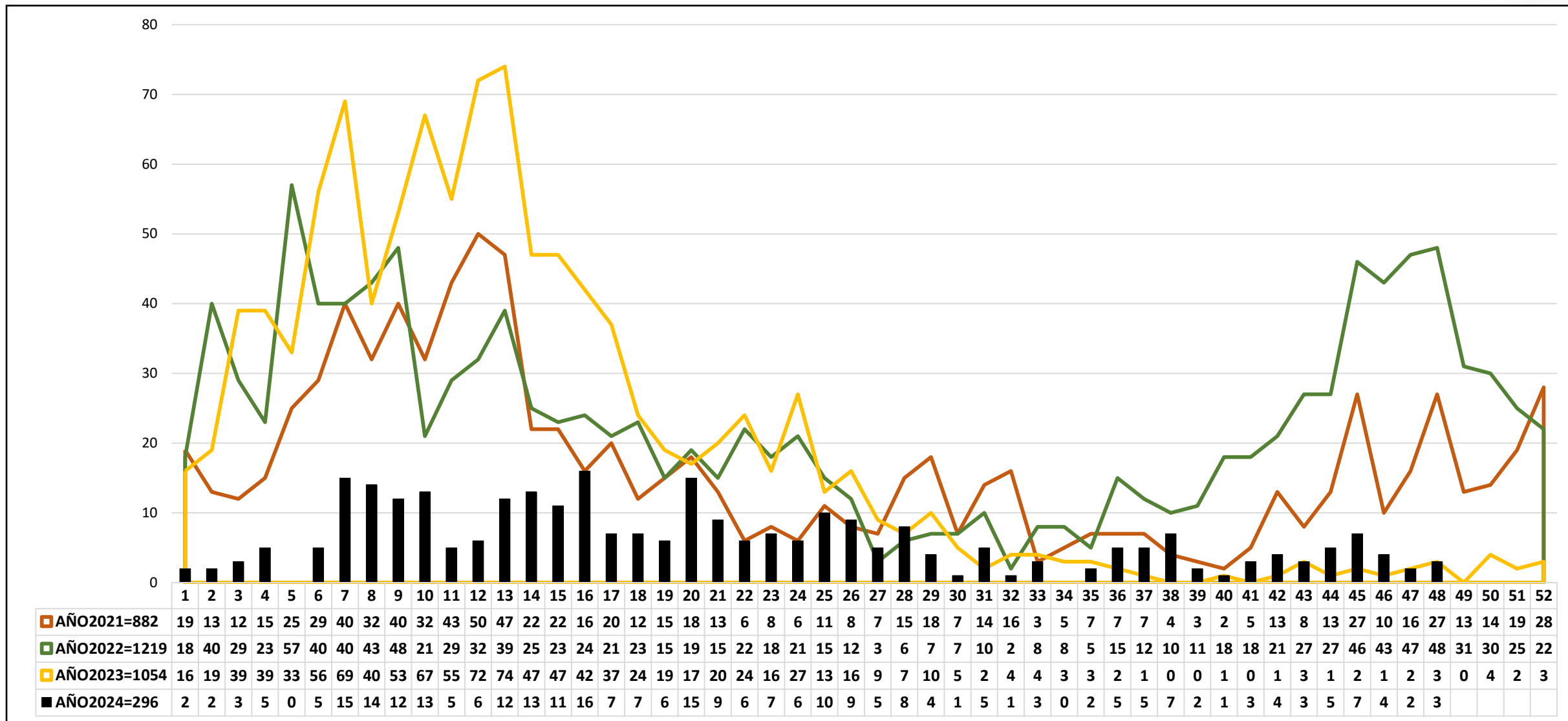



PERÚ

Ministerio de Salud

CENTRO NACIONAL DE EPIDEMIOLOGIA, PREVENCIÓN Y CONTROL DE ENFERMEDADES

CASOS DE DENGUE CONFIRMADO, SEGÚN GRUPO ETAREO Y SEXO



SEGÚN GRUPO ETAREO

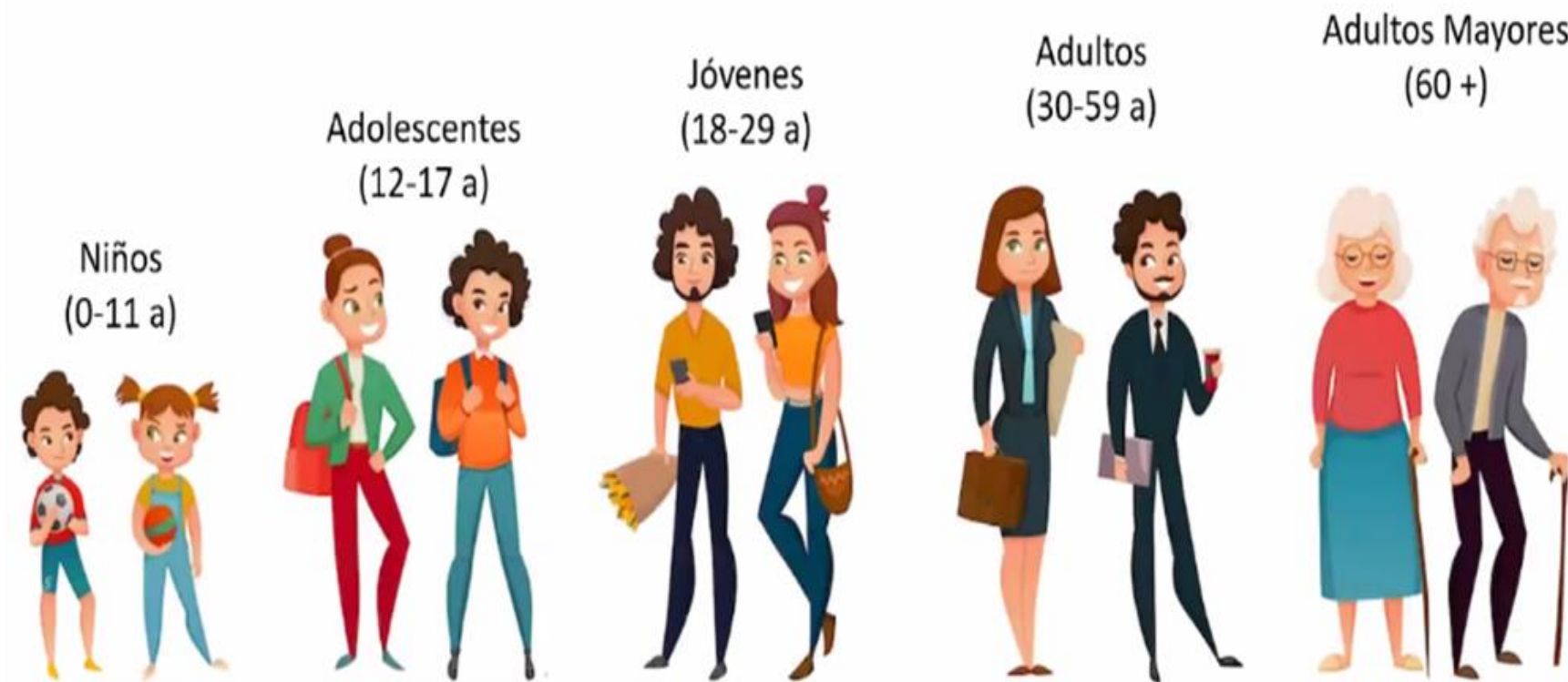

NIÑO	ADOLESENTE	JOVEN	ADULTO	ADULTO MAYOR
54	29	76	116	21

POR SEXO

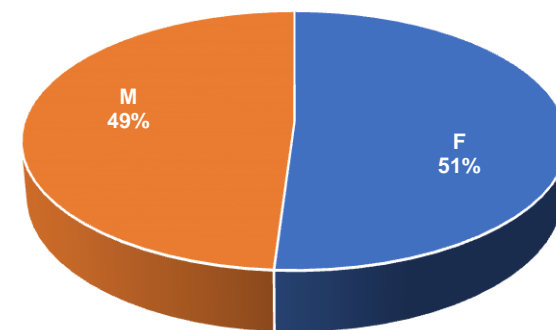

F M

FEMENINO	MASCULINO
150	146

296
CASOS





PERÚ

Ministerio de Salud

CENTRO NACIONAL DE EPIDEMIOLOGIA, PREVENCIÓN Y CONTROL DE ENFERMEDADES

CASOS DE DENGUE SEGÚN DIAGNÓSTICO Y CLASIFICACIÓN



DISTRITOS	CASOS DE DENGUE SEGÚN DIAGNOSTICO 2022 - 2024									
	2022			2023				2024		
	DENGUE CON SIGNOS DE ALARMA	DENGUE SIN SIGNOS DE ALARMA	Total 2022	DENGUE CON SIGNOS DE ALARMA	DENGUE GRAVE	DENGUE SIN SIGNOS DE ALARMA	Total 2023	DENGUE CON SIGNOS DE ALARMA	DENGUE SIN SIGNOS DE ALARMA	Total 2024
CIELO PUNCO	1	41	42	1	0	21	22	0	1	1
KIMBIRI	6	543	549	46	1	245	292	2	34	36
MANITEA	1	52	53	2	0	51	53	0	3	3
PICHARI	5	428	433	60	3	399	462	28	185	213
UNION ASHANINKA	0	15	15	24	0	39	63	1	42	43
VILLA KINTIARINA	2	18	20	9	1	75	85	0	0	0
VILLA VIRGEN	0	107	107	7	0	70	77	0	0	0
Total G.	15	1204	1219	149	5	900	1054	31	265	296



TASA DE INCIDENCIA X 1000 HAB. SEGÚN DISTRITOS

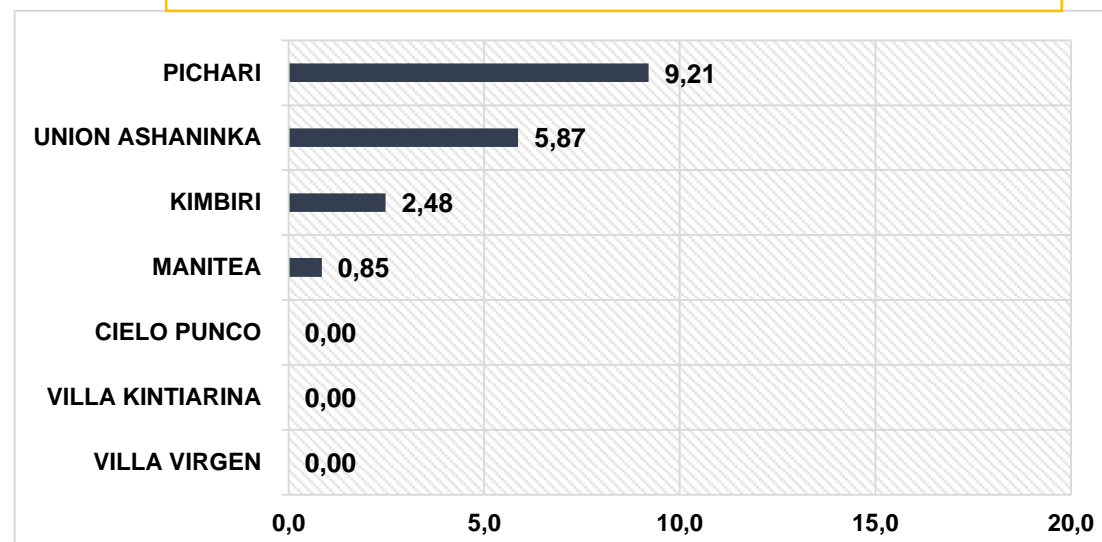



PERÚ

Ministerio de Salud

CENTRO NACIONAL DE EPIDEMIOLOGÍA, PREVENCIÓN Y CONTROL DE ENFERMEDADES



INCIDENCIA DE CASOS DE DENGUE X 1000HAB. RSSCUSCO VRAEM - 2024

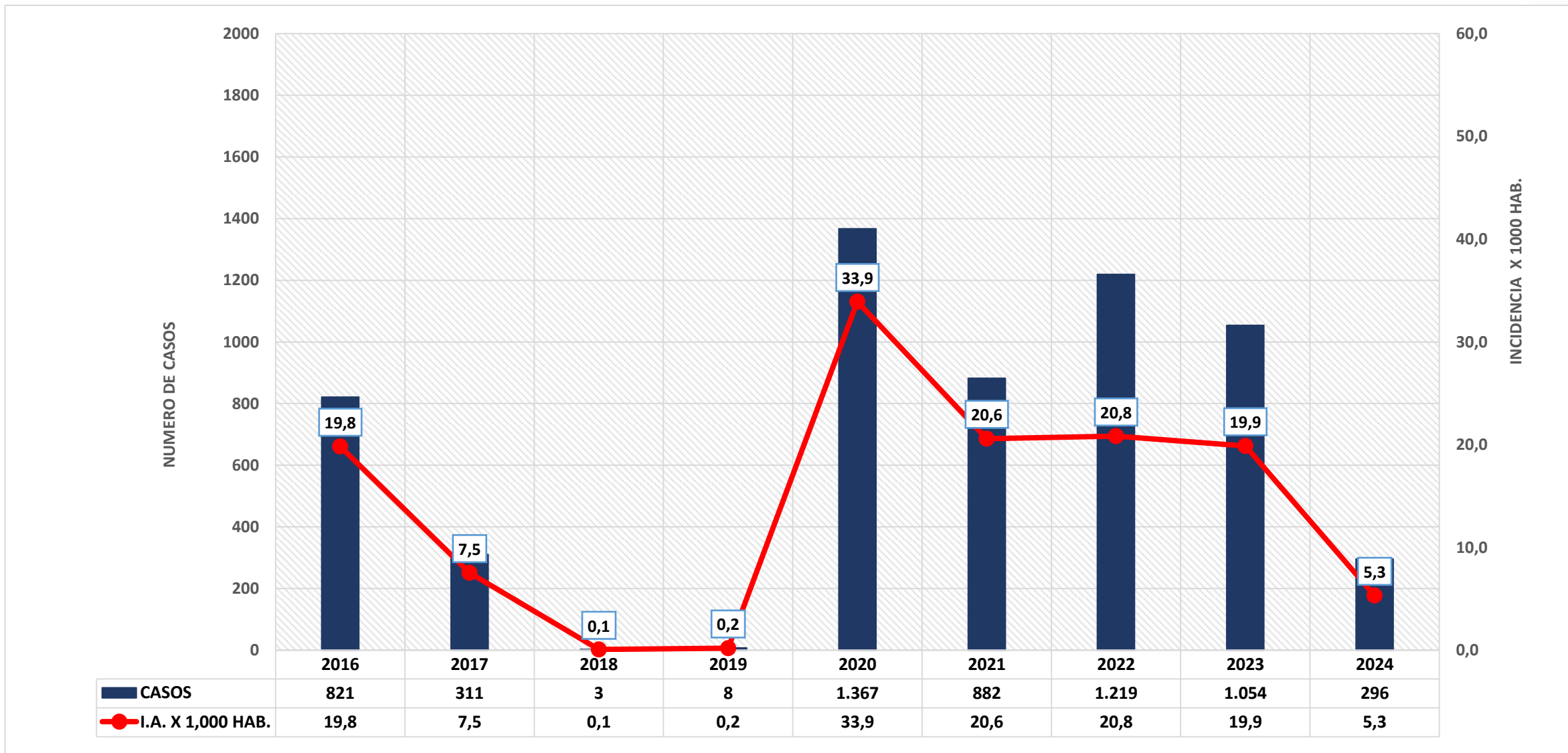



PERÚ

Ministerio de Salud

CENTRO NACIONAL DE EPIDEMIOLOGIA, PREVENCIÓN Y CONTROL DE ENFERMEDADES

CUADRO COMPORTAMIENTO DEL ÍNDICE AÉDICO NOVIEMBRE 2024



DISTRITO	EE.SS	AÑO 2024											
		COMPORTAMIENTO DEL ÍNDICE AÉDICO (%) A NIVEL DE LA RED DE SERVICIOS DE SALUD CUSCO VRAEM.											
		ENE	FEB	MAR	ABRIL	MAYO	JUN	JUL	AGOST	SET	OCT	NOV	DIC
KIMBIRI	HOSP. SAN JUAN DE KIMBIRI	25.7	21.3	19.7	9.9	10.7	7.2	12.5	10.1	2.7	6.3	6.6	
	P.S. KIMBIRI ALTO	6.6	24.2	4.4	7.4	6.8	1.3	1.6	3.8	1.6	4.3	6.4	
	P.S. SAMANIATO	9.5	16.8	4.2	8.4	8.5	1.5	1.6	4.5	0.7	5.4	8.4	
	P.S. LOS ANGELES	8.2	8.5	4.1	0.9	4.2	1.7	0.0	0.8	0.0	0.7	0.7	
	P.S. MAPITUNARI	2.2	2.3	1.7	0.9	2.4	1.4	0.0	2.1	0.0	1.8	4.0	
MANITEA	P.S. UNION ROSALES	0.0	0.0	0.0	0.0	0.0	0.0	0.0	0.0	0.0	0.0		
	P.S. MANITEA ALTA	0.0	0.0	0.0	0.0	0.0	0.0	0.0	0.0	0.0	0.0		
	C.S. LOBO	5.0	8.1	3.0	1.6	6.8	4.4	3.1	3.4	1.5	5.0	5.8	
CIELO PUNK	P.S. CHIRUMPIARI	5.2	3.2	3.4	10.6	5.1	3.8	7.2	2.6	0.9	4.7	7.7	
VILLA KINTIARINA	P.S. PUEBLO LIBRE	0.0	0.0	0.0	7.5	2.5	1.3	3.2	0.0	0.6	1.3	2.5	
	P.S. VILLA KINTIARINA	3.5	4.1	2.9	12.3	5.3	4.1	3.3	0.8	0.4	2.0	6.5	
VILLA VIRGEN	P.S. VILLA VIRGEN	3.3	7.0	5.2	3.5	3.8	2.7	6.2	1.2	2.8	2.8	3.8	
PICHARI	C.S. PICHARI	14.2	19.1	13.6	15.9	13.9	7.6	8.5	7.0	4.8	14.5	15.2	
	P.S. PICHARI BAJA	21.0	25.9	19.3	16.0	19.9	6.7	8.7	10.3	3.8	12.2	13.5	
	P.S. OMayA	11.0	5.7	7.0	5.3	5.3	3.1	2.6	3.5	3.1	4.8	5.8	
	P.S. OTARI	7.7	4.3	5.4	3.3	1.1	2.2	1.1	3.3	1.1	1.1	5.4	
	P.S. PUERTO MAYO	7.9	7.9	9.7	3.0	7.9	3.6	4.8	4.8	2.4	4.8	8.3	
	P.S. QUISTO CENTRAL	14.1	10.3	9.8	4.3	4.9	4.9	3.8	4.9	3.3	6.5	11.4	
	P.S. NATIVIDAD	20.0	14.7	15.4	10.3	12.2	4.8	5.9	8.1	4.2	6.8	14.9	
	P.S. TAMBO DE ENE	14.5	12.7	11.6	14.7	18.9	7.4	3.2	13.7	5.3	13.7	21.1	
	P.S. NUEVO PROGRESO	4.3	13.0	10.1	8.7	11.6	4.3	8.7	10.1	4.3	8.7	21.7	
UNION ASHANINKA	C.S. MANTARO	17.1	21.6	20.0	15.6	9.2	5.8	3.7	11.9	3.1	11.2	14.2	
	P.S. PITIRINKINI	0.0	0.0	0.0	0.0	0.0	0.0	0.0	0.0	0.0	0.0		



PERÚ

Ministerio de Salud

CENTRO NACIONAL DE EPIDEMIOLOGIA, PREVENCIÓN Y CONTROL DE ENFERMEDADES

LEISHMANIOSIS CUTANEA Y MUCOCUTANEA POR AÑO Y ESTABLECIMIENTO



Leishmaniosis , según tipo de diagnostico 2021-2024

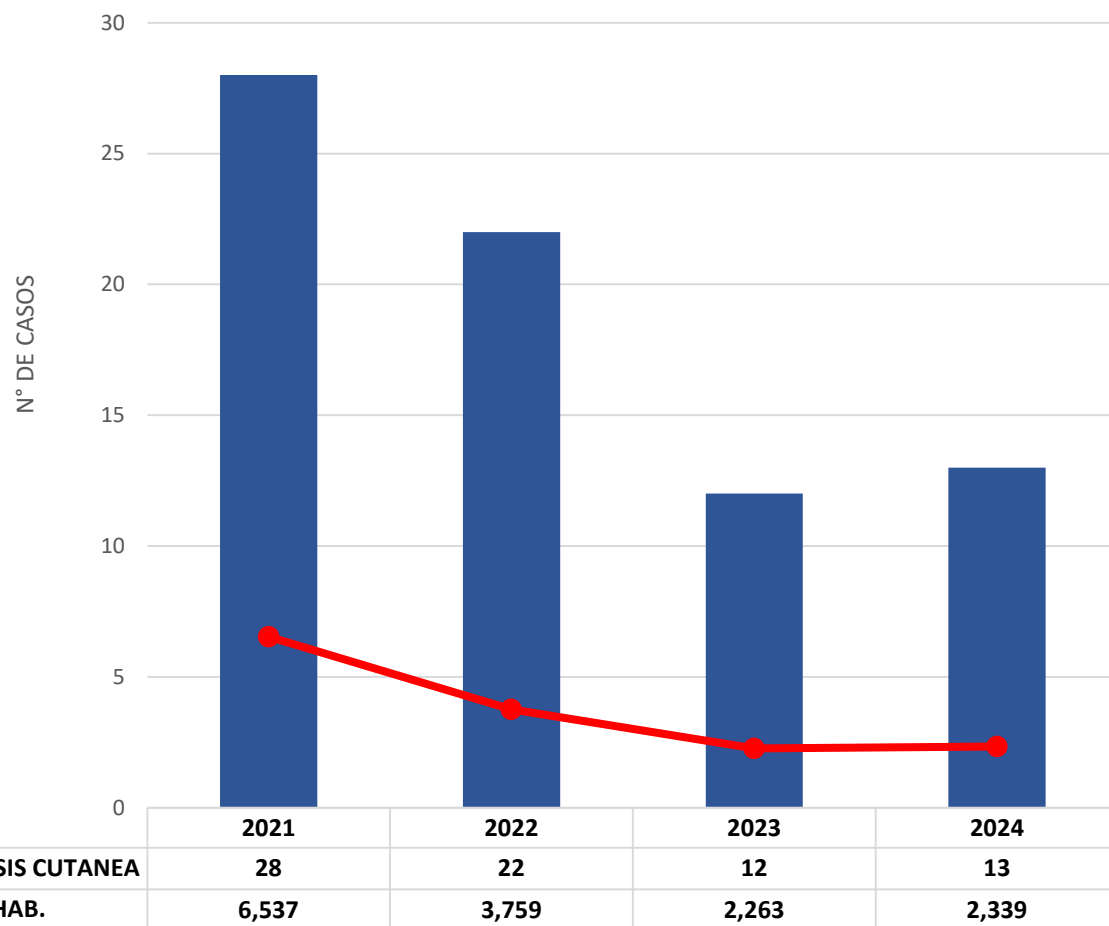

Casos Confirmados Autóctonos e Importados x EE.SS - 2024

MICRO REDES	AUTOCTONO	ACUM.	IMPORTADO	ACUM.
MICRORED KIMBIRI	0	4	0	1
HOSPITAL SAN JUAN DE KIMBIRI		2		
P.S. CHIRUMPIARI		1		
C.S. LOBO TAHUANTINSUYO				
P.S. VILLA VIRGEN		1		
P.S. SAMANIATO				
P.S. LOS ANGELES				
P.S. MANITEA ALTA				
P.S. UNION ROSALES				
P.S. KIMBIRI ALTO				
P.S. MAPITUNARI				
C.S. VILLA KINTIARINA				1
P.S. PUEBLO LIBRE				
MICRO RED PICHARI	0	6	0	10
C.S. PICHARI		3		8
C.S. MANTARO		2		3
P.S. NATIVIDAD				
P.S. PICHARI BAJA				
P.S. QUISTO CENTRAL				
P.S. OMAYA		1		
P.S. PUERTO MAYO				
P.S. TAMBO DEL ENE				
P.S. PITIRINKINI				
P.S. OTARI				
P.S. NUEVO PROGRESO				
RED CUSCO VRAEM	0	10	0	11



PERÚ

Ministerio de Salud

CENTRO NACIONAL DE EPIDEMIOLOGIA, PREVENCIÓN Y CONTROL DE ENFERMEDADES

VIGILANCIA DE VIH RED CUSCO VRAEM

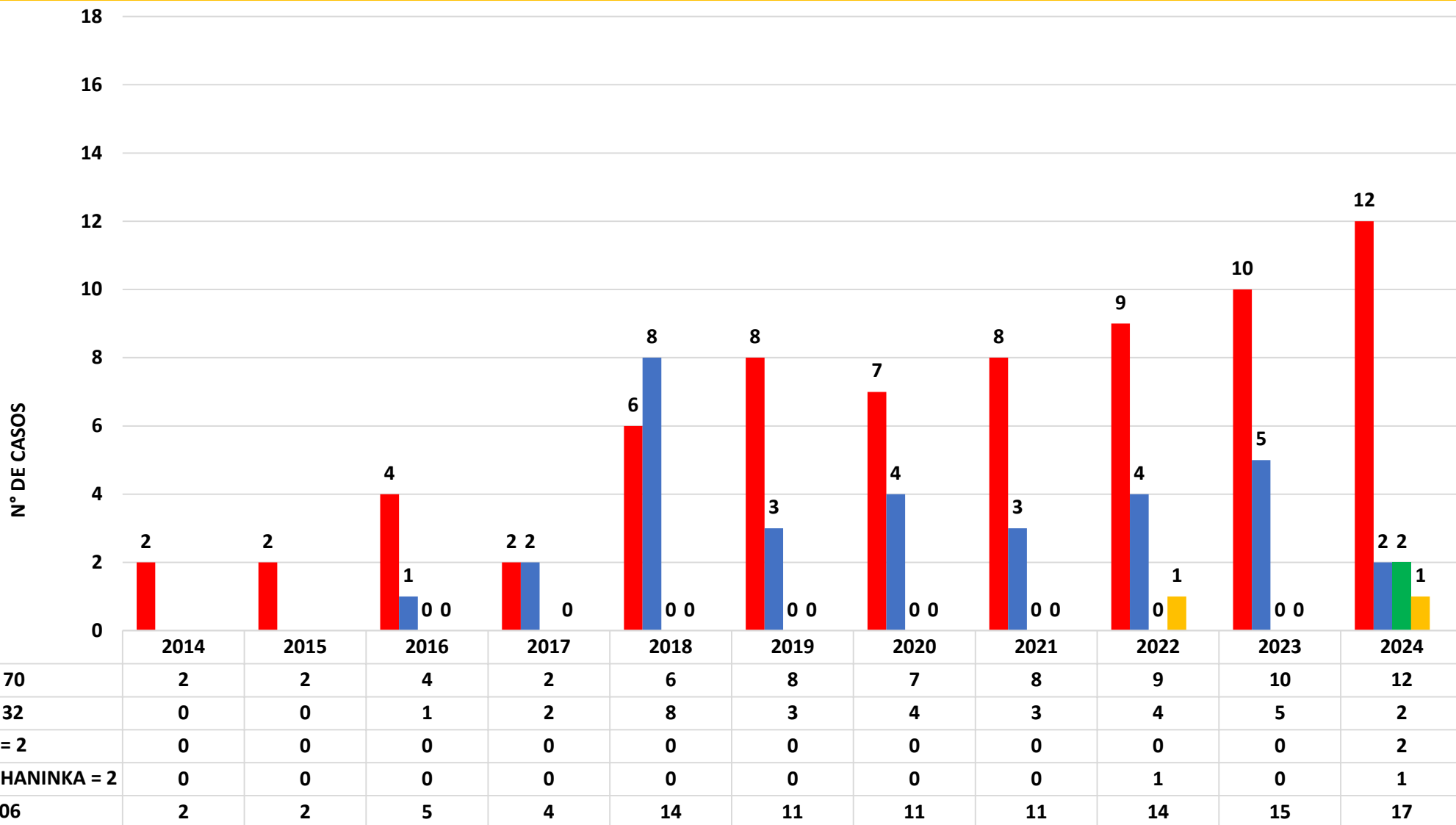



PERÚ

Ministerio de Salud

CENTRO NACIONAL DE EPIDEMIOLOGIA, PREVENCIÓN Y CONTROL DE ENFERMEDADES

CAPTACIÓN SINTOMÁTICO RESPIRATORIO



MICRORED PICHARI	47		TOTAL	CULTIVO	TBC +	48		TOTAL	CULTIVO	TBC +
	1era	2da				1era	2da			
	C.S. PICHARI	29				26	55			
P.S. OMaya	0	0	0			0	0	0	2	
P.S. OTARI	1	1	2			0	0	0		
P.S. PICHARI BAJA	7	7	14			14	14	28		
P.S. PUERTO MAYO	6	6	12			8	8	16		
P.S. QUISTO CENTRAL	6	6	12			5	5	10	4	1
C.S. MANTARO	0	0	0			2	2	4		
P.S. TAMBO DEL ENE	0	0	0			0	0	0		
P.S. PITIRINKINI	5	5	10			3	3	6		
P.S. NATIVIDAD	3	3	6			3	3	6		
P.S. NUEVO PROGRESO	4	4	8			0	0	0		
TOTAL DE CASOS FEBRILES	61	58	119	1	1	59	55	114	7	1

MICRORED KIMBIRI	47		TOTAL	CULTIVO	TBC +	48		TOTAL	CULTIVO	TBC +
	1era	2da				1era	2da			
	HOSPITAL SAN JUAN DE KIMBIRI	12				12	24			
P.S. KIMBIRI ALTO	1	0	1			1	0	1		
P.S. ANGELES	0	0	0			0	0	0		
P.S. SAMANIATO	3	3	6			4	4	8		
P.S. MAPITUNARI	7	7	14			7	7	14		
P.S. UNION ROSALES	3	3	6			0	0	0		
P.S. MANITEA ALTA	2	2	4			2	2	4		
C.S. LOBO T.	7	7	14			11	11	22		
C.S. CHIRUMPIARI	0	0	0			4	4	8		
P.S. PUEBLO LIBRE	4	4	8			2	2	4		
C.S. VILLA KINTIARINA	0	0	0			0	0	0		
P.S. VILLA VIRGEN	21	21	42			1	1	2		
TOTAL DE CASOS FEBRILES	60	59	119	0	0	41	40	81	0	1

TOTAL RED CUSCO VREEM	SEM. EPID.	15	16	17	18	19	20	21	22	23	24	25	26	27	28	29	30	31	32	33	34	35	36	37	38	39	40	41	42	43	44	45	46	47	48
	1RA	141	166	144	106	144	141	106	170	260	143	159	178	178	153	99	127	131	108	116	157	109	196	95	142	107	98	121	103	144	99	114	116	121	100
	2DA	136	157	142	100	139	137	100	163	254	140	158	173	172	148	9	111	123	106	115	150	107	190	83	128	98	92	114	101	128	110	114	114	117	95
	1RA+2DA	277	323	286	206	283	278	206	333	514	283	317	351	350	301	108	238	254	214	231	307	216	386	178	270	205	190	235	204	272	209	228	230	238	195



PERÚ

Ministerio de Salud

CENTRO NACIONAL DE EPIDEMIOLOGÍA, PREVENCIÓN Y CONTROL DE ENFERMEDADES

CASOS CONFIRMADOS DE TBC AUTOCTONOS POR EE.SS. Y POR AÑO



MICRO REDES	AÑOS							2024		
	2019	2020	MDR 2020	2021	MDR 2021	2022	2023	SE. 47	AUTOCTONO	IMPORTADO
MICRORED KIMBIRI	10	10	0	13	0	17	18	1	8	4
HOSPITAL SAN JUAN DE KIMBIRI	8	4		8	0	13	10	1	5	4
C.S. CHIRUMPIARI		2		1		1	1		1	
C.S. LOBO TAHUANTINSUYO	1	1					1			
P.S. VILLA VIRGEN		1				1				
P.S. SAMANIATO				1		1	3			
P.S. LOS ANGELES		1		1			1		1	
P.S. MANITEA ALTA										
P.S. UNION ROSALES				1						
P.S. KIMBIRI ALTO	1	1					1			
P.S. MAPITUNARI						1			1	
C.S. VILLA KINTIARINA										
P.S. PUEBLO LIBRE				1						
MICRO RED PICHARI	23	17	2	25	1	22	23	1	27	1
C.S. PICHARI	17	8	2	16		11	11		18	1
C.S. MANTARO		2		3		4	1		1	
P.S. NATIVIDAD		2		3	1	1				
P.S. PICHARI BAJA				2		1	6		1	
P.S. QUISTO CENTRAL	3	1				3	4	1	6	
P.S. OMA YA	2	1				1	1		1	
P.S. PUERTO MAYO	1	2		1						
P.S. TAMBO DEL ENE		1				1				
P.S. PITIRINKINI										
P.S. OTARI										
P.S. NUEVO PROGRESO										
RED CUSCO VRAEM	33	27	2	38	1	39	41	2	35	5

DEFUNCIONES TBC

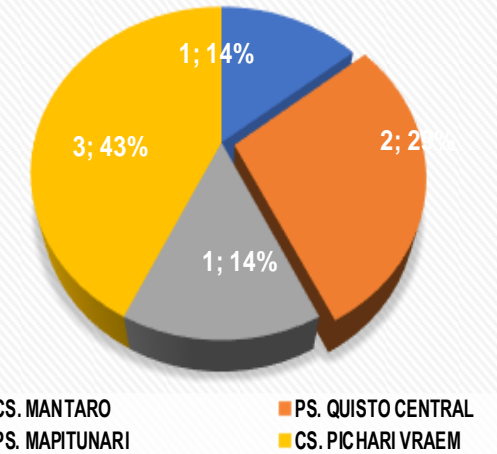

DEFUNCIONES 2024

E.E.S.S. NOTIFICANTE	CANTIDAD
C.S. MANTARO	1
PS. QUISTO CENTRAL	2
PS. MAPITUNARI	1
C.S. PICHARI VRAEM	3



PERÚ

Ministerio de Salud

CENTRO NACIONAL DE EPIDEMIOLOGIA, PREVENCIÓN Y CONTROL DE ENFERMEDADES

VIGILANCIA DE HEPATITIS B



Hepatitis B, según tipo de diagnóstico 2021-2024

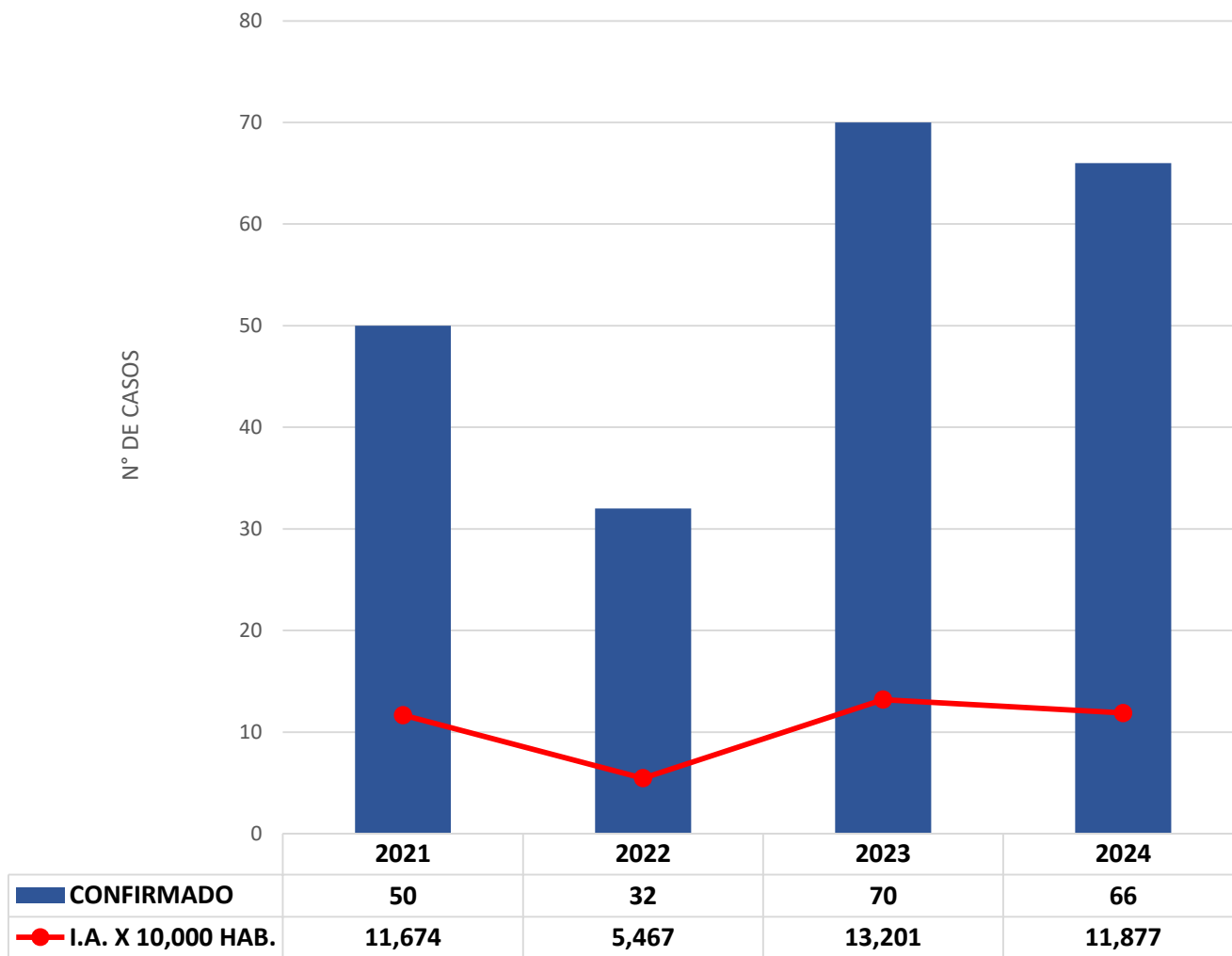

Casos Confirmados Autóctonos e Importados x EE.SS -2024

MICRO REDES	AUTOCTONO	ACUM.	IMPORTADO	ACUM.
MICRORED KIMBIRI	0	30	0	0
HOSPITAL SAN JUAN DE KIMBIRI		23		
C.S. CHIRUMPIARI				
C.S. LOBO TAHUANTINSUYO		3		
P.S. VILLA VIRGEN		1		
P.S. SAMANIATO				
P.S. LOS ANGELES				
P.S. MANITEA ALTA				
P.S. UNION ROSALES				
P.S. KIMBIRI ALTO		1		
P.S. MAPITUNARI				
C.S. VILLA KINTIARINA		2		
P.S. PUEBLO LIBRE				
MICRO RED PICHARI	0	35	0	0
C.S. PICHARI		31		
C.S. MANTARO				
P.S. NATIVIDAD		1		
P.S. PICHARI BAJA		1		
P.S. QUISTO CENTRAL		1		
P.S. OMAYA				
P.S. PUERTO MAYO		1		
P.S. TAMBO DEL ENE		1		
P.S. PITIRINKINI				
P.S. OTARI				
P.S. NUEVO PROGRESO				
RED CUSCO VRAEM	0	66	0	0



PERÚ

Ministerio de Salud

CENTRO NACIONAL DE EPIDEMIOLOGIA, PREVENCIÓN Y CONTROL DE ENFERMEDADES

VIGILANCIA DE SIFILIS



SIFILIS, según tipo de diagnóstico 2021-2024

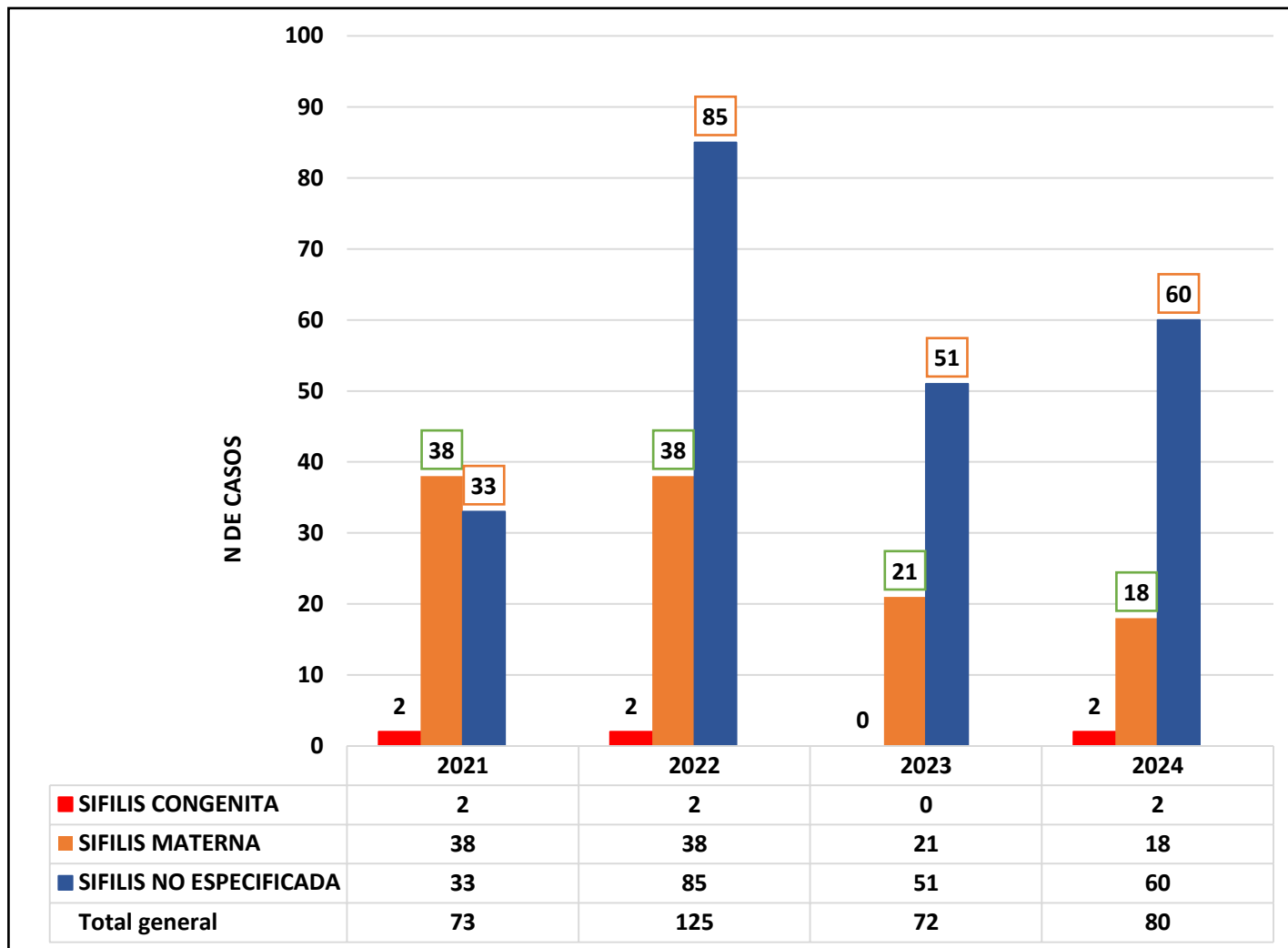

Casos Confirmados Autóctonos E Importados x EE.SS -2024

MICRO REDES	AUTOCTONO	ACUM.	IMPORTADO	ACUM.
MICRORED KIMBIRI	0	22	0	3
HOSPITAL SAN JUAN DE KIMBIRI		16		2
C.S. CHIRUMPIARI				
C.S. LOBO TAHUANTINSUYO		3		
P.S. VILLA VIRGEN		1		
P.S. SAMANIATO				
P.S. LOS ANGELES				
P.S. MANITEA ALTA				
P.S. UNION ROSALES				
P.S. KIMBIRI ALTO		1		
P.S. MAPITUNARI				
C.S. VILLA KINTIARINA		1		1
P.S. PUEBLO LIBRE				
MICRO RED PICHARI	0	58	0	1
C.S. PICHARI		50		1
C.S. MANTARO		4		
P.S. NATIVIDAD		4		
P.S. PICHARI BAJA				
P.S. QUISTO CENTRAL				
P.S. OMAYA				
P.S. PUERTO MAYO				
P.S. TAMBO DEL ENE				
P.S. PITIRINKINI				
P.S. OTARI				
P.S. NUEVO PROGRESO				
RED CUSCO VRAEM	0	80	0	4



PERÚ

Ministerio de Salud

CENTRO NACIONAL DE EPIDEMIOLOGIA, PREVENCIÓN Y CONTROL DE ENFERMEDADES

VIGILANCIA DE LEPTOSPIROSIS



Leptospirosis, según tipo de diagnóstico 2021-2024

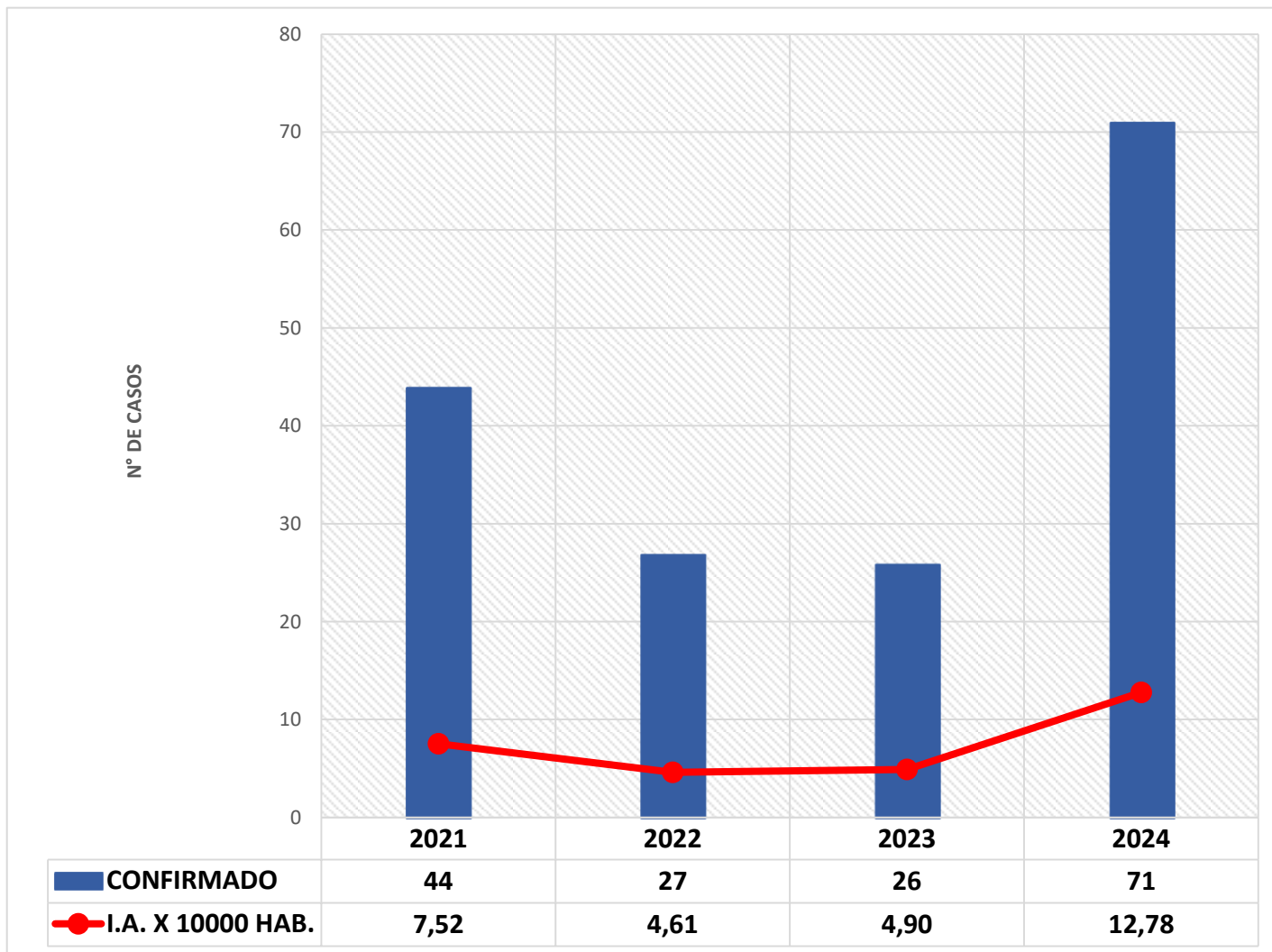

Casos Confirmados Autóctonos e Importados x EE.SS - 2024

MICRO REDES	AUTOCTONO	ACUM.	IMPORTADO	ACUM.
MICRORED KIMBIRI	0	48	0	0
HOSPITAL SAN JUAN DE KIMBIRI		27		
C.S. CHIRUMPIARI				
C.S. LOBO TAHUANTINSUYO		10		
P.S. VILLA VIRGEN		10		
P.S. SAMANIATO				
P.S. LOS ANGELES				
P.S. MANITEA ALTA				
P.S. UNION ROSALES				
P.S. KIMBIRI ALTO				
P.S. MAPITUNARI		1		
C.S. VILLA KINTIARINA				
P.S. PUEBLO LIBRE				
MICRO RED PICHARI	0	23	0	1
C.S. PICHARI		18		1
C.S. MANTARO		2		
P.S. NATIVIDAD		1		
P.S. PICHARI BAJA		2		
P.S. QUISTO CENTRAL				
P.S. OMayA				
P.S. PUERTO MAYO				
P.S. TAMBO DEL ENE				
P.S. PITIRINKINI				
P.S. OTARI				
P.S. NUEVO PROGRESO				
RED CUSCO VRAEM	0	71	0	1



PERÚ

Ministerio de Salud

CENTRO NACIONAL DE EPIDEMIOLOGÍA, PREVENCIÓN Y CONTROL DE ENFERMEDADES

VIGILANCIA DE CASOS DE ACCIDENTE POR ANIMALES PONZOÑOSOS



Animales ponzoñosos, según tipo de diagnóstico 2021-2024

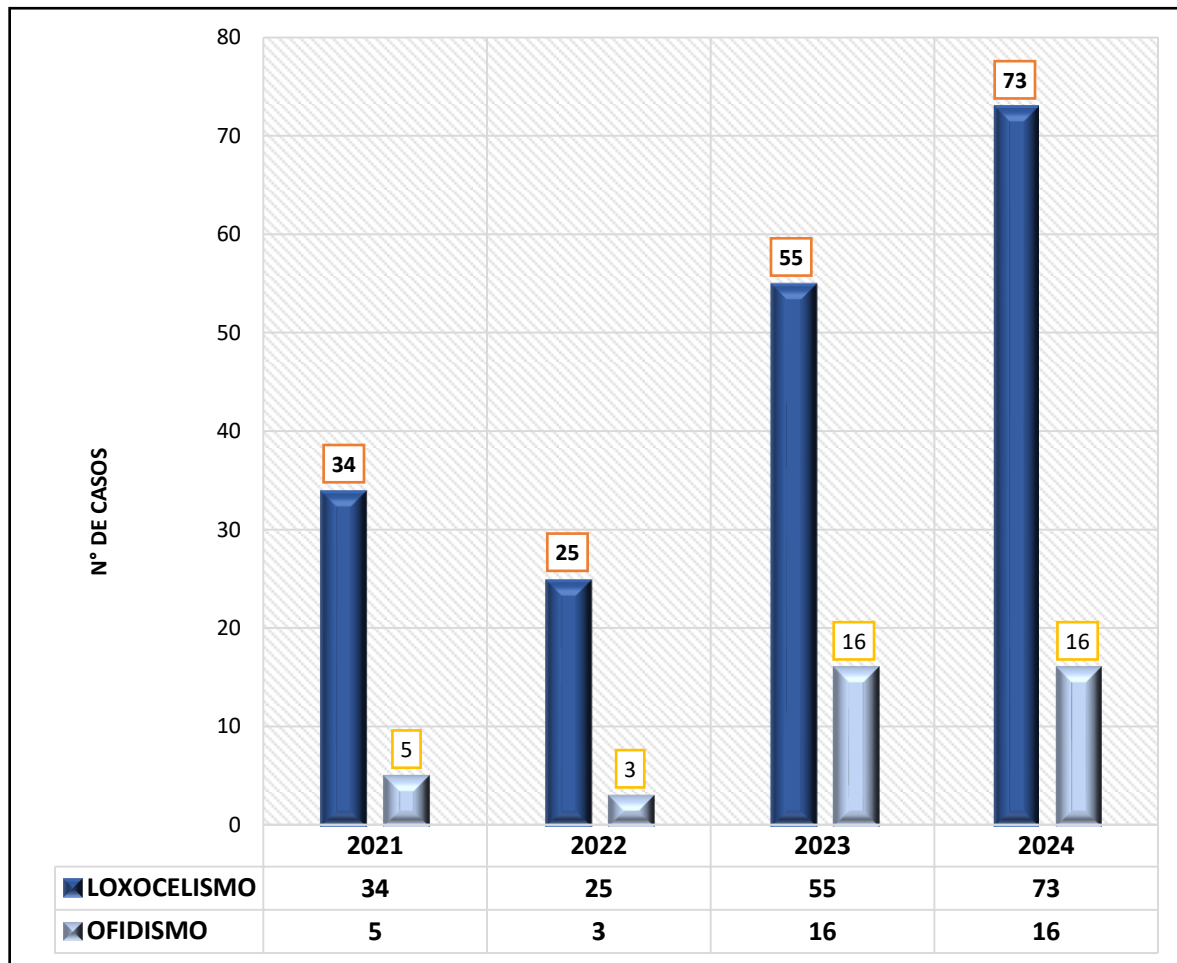

OFIDISMO

ESTABLECIMIENTOS	OFIDISMO	SE: 48
CS. LOBO TAHUANTINSUYO	1	
CS. MANTARO	3	
CS. PICHARI	8	
PS. MANITEA ALTA	1	
PS. PITIRINKINI	1	
PS. TAMBO DEL ENE	1	
PS. QUISTO CENTRAL	0	1
Total general	15	1

LOXOCELISMO

ESTABLECIMIENTOS	LOXOCELISMO	S.E.: 48
CS. LOBO TAHUANTINSUYO	10	
CS. MANTARO	4	
CS. PICHARI	22	
HOSPITAL SAN JUAN DE KIMBIRI	3	
PS. ANGELES	1	
PS. MANITEA ALTA	3	
PS. MAPITUNARI	1	
PS. NATIVIDAD	1	
PS. OMAYA	4	
PS. PICHARI BAJA	1	
PS. PUERTO MAYO	5	
PS. QUISTO CENTRAL	6	1
PS. TAMBO DEL ENE	8	
PS. PITIRINKINI	3	
Total general	72	1



PERÚ

Ministerio de Salud

CENTRO NACIONAL DE EPIDEMIOLOGIA, PREVENCIÓN Y CONTROL DE ENFERMEDADES

Canal Endémico RSSCVRAEM IRAS No Neumonías en Niños < 5^a

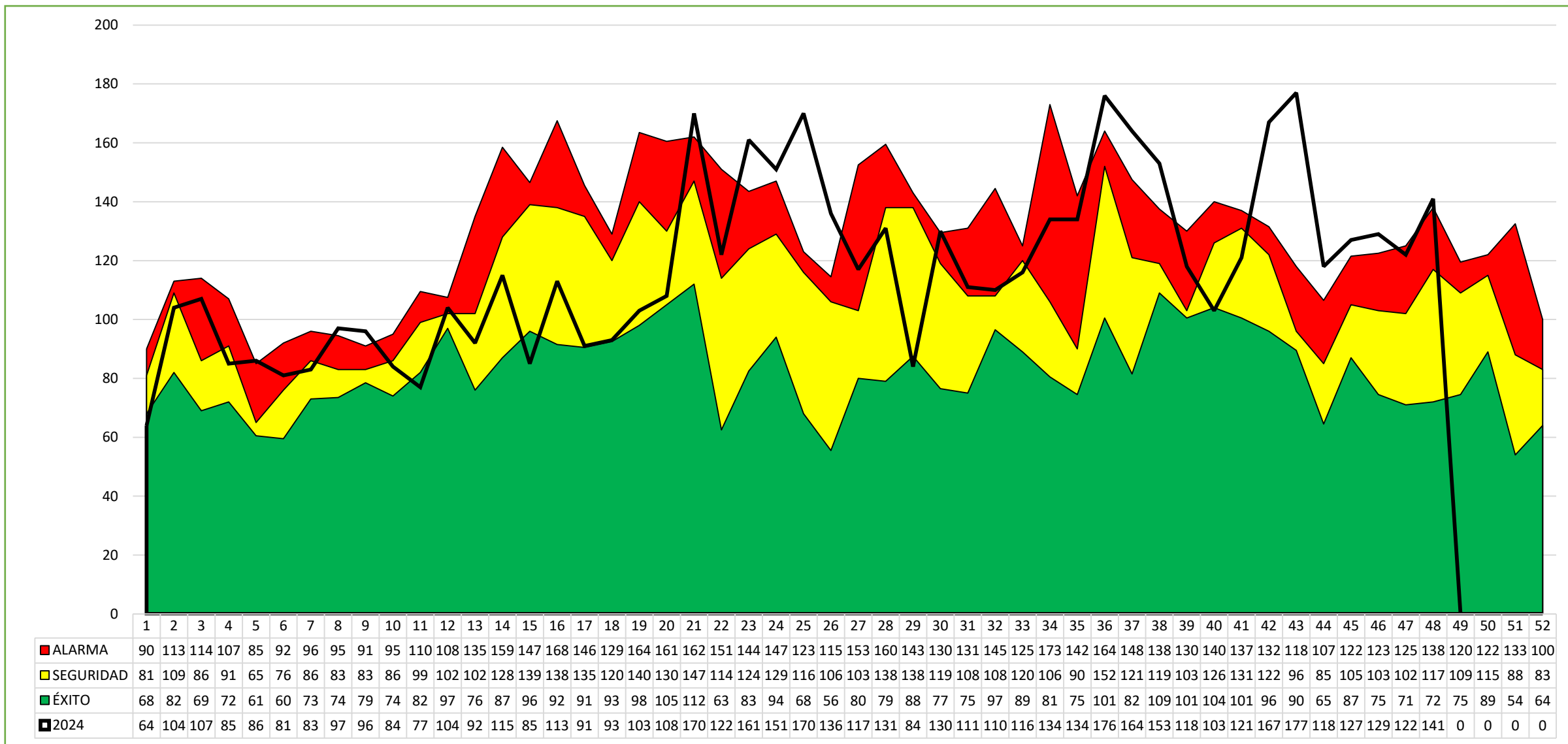



PERÚ

Ministerio de Salud

CENTRO NACIONAL DE EPIDEMIOLOGIA, PREVENCIÓN Y CONTROL DE ENFERMEDADES

Cuadro de IRAS No Neumonías en Niños < 5^a



MICRORED KIMBIRI				46			47			48		
ESTABLECIMIENTOS				IRA_M2	IRA_2_11	IRA_1_4A	IRA_M2	IRA_2_11	IRA_1_4A	IRA_M2	IRA_2_11	IRA_1_4A
CS. LOBO TAHUANTINSUYO	0	3	7	0	0	6	0	2	6			
HOSPITAL SAN JUAN DE KIMBIRI	1	6	11	0	6	10	0	6	13			
PS. ANGELES	0	1	0	0	2	0	0	1	2			
CS. CHIRUMPIARI	0	1	11	0	3	5	0	2	11			
PS. KIMBIRI ALTO	0	0	1	0	0	2	0	0	3			
PS. MANITEA ALTA	0	0	2	0	1	2	0	1	2			
PS. MAPITUNARI	0	0	3	0	0	0	0	1	1			
PS. PUEBLO LIBRE	0	1	2	0	0	4	0	1	9			
PS. SAMANIATO	0	0	2	0	0	2	0	1	1			
PS. UNION ROSALES	0	0	1	0	0	0	0	0	2			
PS. VILLA QUINTIARINA	0	4	5	1	3	5	0	1	5			
PS. VILLA VIRGEN	0	1	3	0	0	2	0	3	2			
Total general	1	17	48	1	15	38	0	19	57			

MICRORED PICHARI				46			47			48		
ESTABLECIMIENTOS				IRA_M2	IRA_2_11	IRA_1_4A	IRA_M2	IRA_2_11	IRA_1_4A	IRA_M2	IRA_2_11	IRA_1_4A
CENTRO DE SALUD DE EMERGENCIAS	0	0	0	0	0	0	0	0	0			
CS. MANTARO	2	5	1	2	5	10	1	4	12			
CS. PICHARI	0	9	6	0	7	8	0	6	8			
NUEVO PROGRESO	0	0	3	0	0	0	0	0	0			
PS. NATIVIDAD	0	2	7	0	2	3	1	5	8			
PS. OMA YA	0	0	10	0	0	4	0	1	1			
PS. OTARI	0	0	3	0	0	6	1	1	4			
PS. PICHARI BAJA	0	1	9	0	2	6	0	0	2			
PS. PITIRINKINI	0	0	0	0	1	0	0	0	1			
PS. PUERTO MAYO	0	0	1	0	0	3	0	1	1			
PS. QUISTO CENTRAL	0	2	2	0	4	5	0	2	5			
Total general	2	19	42	2	21	45	3	20	42			

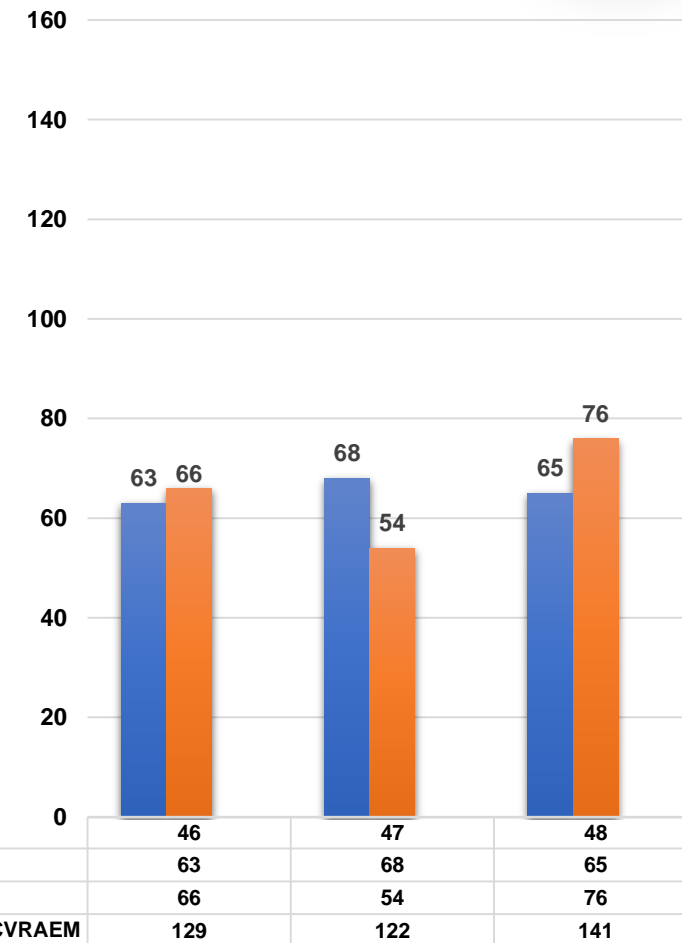



PERÚ

Ministerio de Salud

CENTRO NACIONAL DE EPIDEMIOLOGIA, PREVENCIÓN Y CONTROL DE ENFERMEDADES

Canal Endémico RSSCVRAEM Neumonías en Niños < 5A

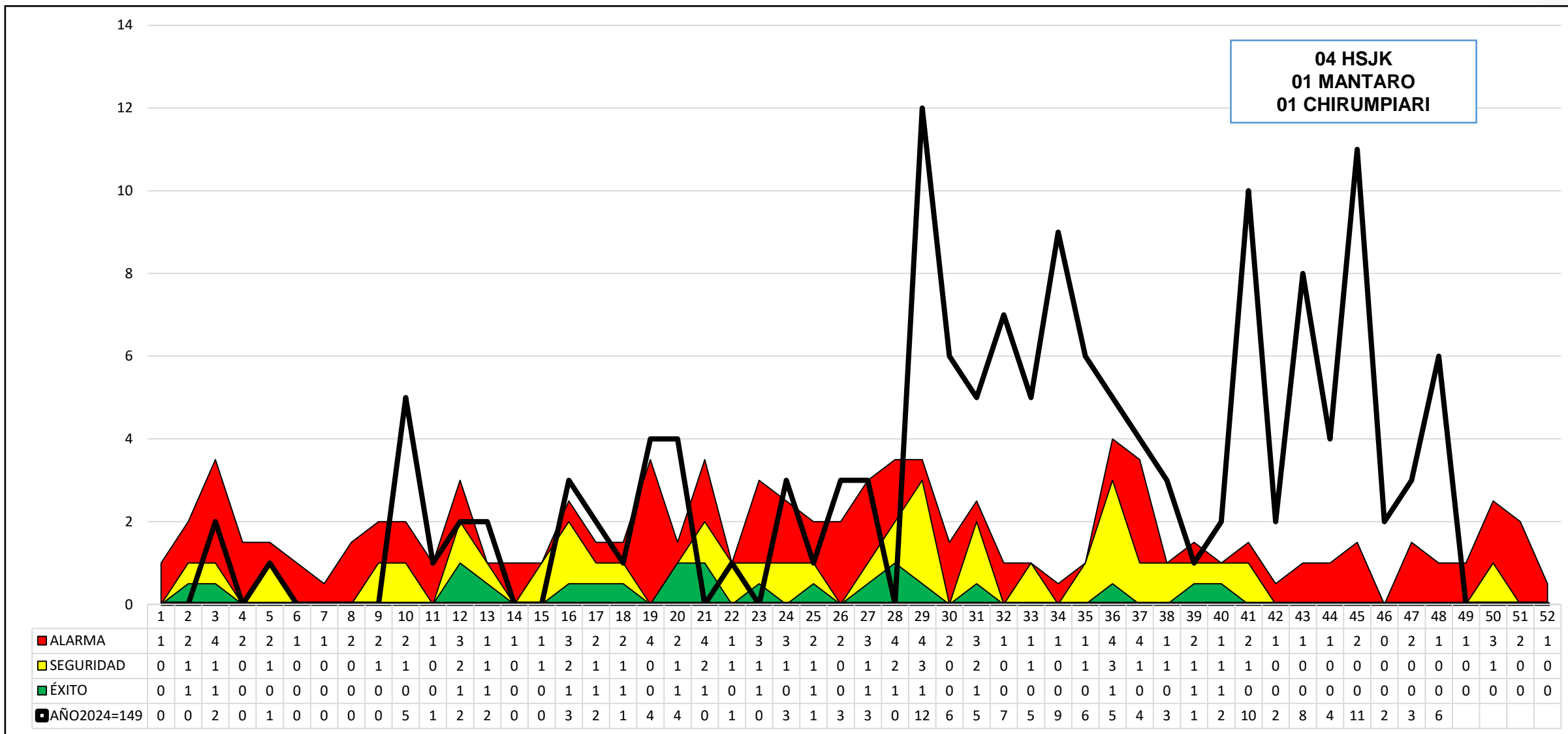

04 HSJK
01 MANTARO
01 CHIRUMPIARI



PERÚ

Ministerio de Salud

CENTRO NACIONAL DE EPIDEMIOLOGIA, PREVENCIÓN Y CONTROL DE ENFERMEDADES

Canal Endémico RSSCVRAEM

Neumonía Grave + Enfermedad Muy Grave en Niños <5ª

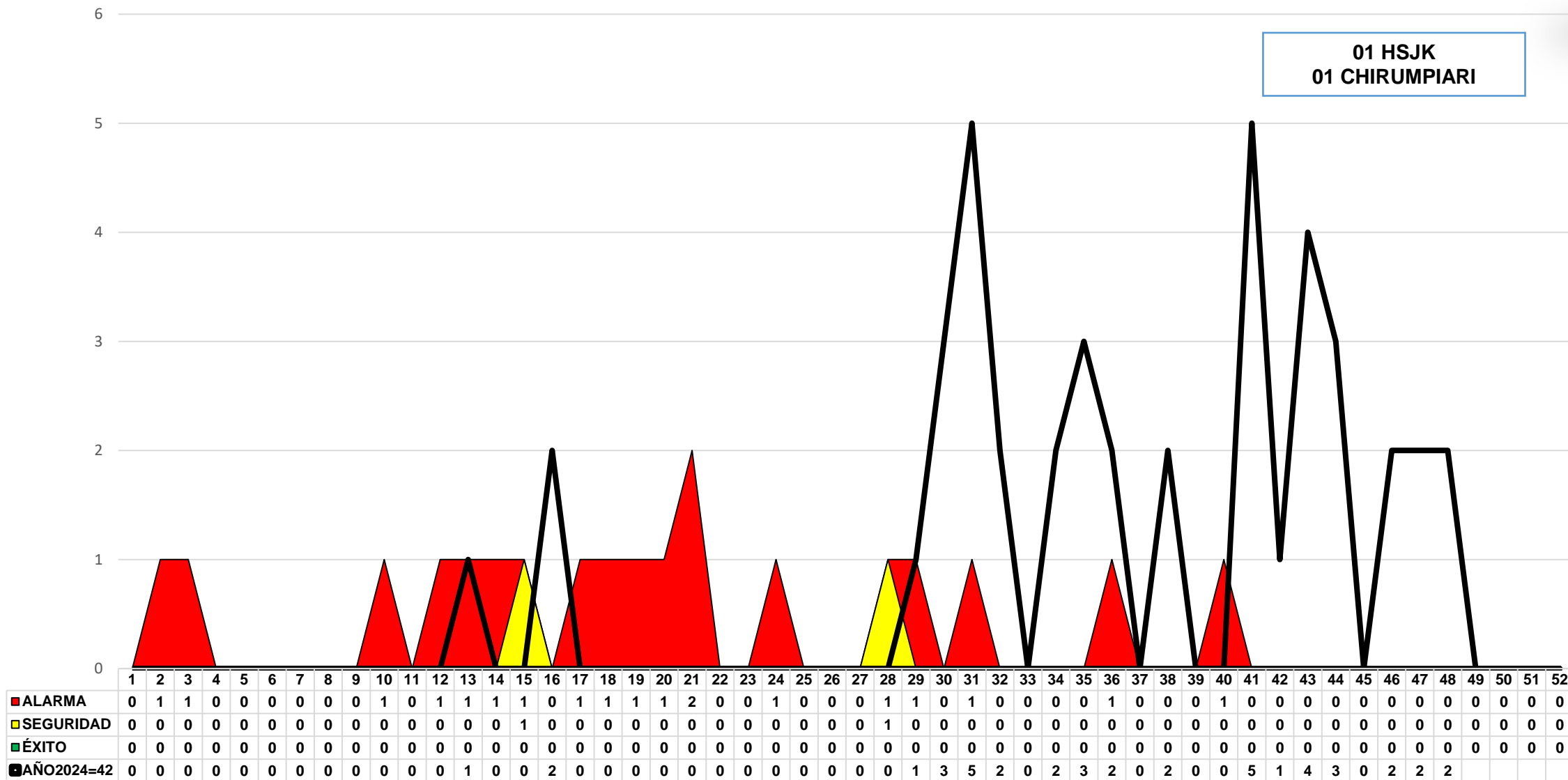

01 HSJK
01 CHIRUMPIARI



PERÚ

Ministerio de Salud

CENTRO NACIONAL DE EPIDEMIOLOGIA, PREVENCIÓN Y CONTROL DE ENFERMEDADES

Canal Endémico RSSCVRAEM

EDA Disentérica en Niños < 5 años



03 HSJK

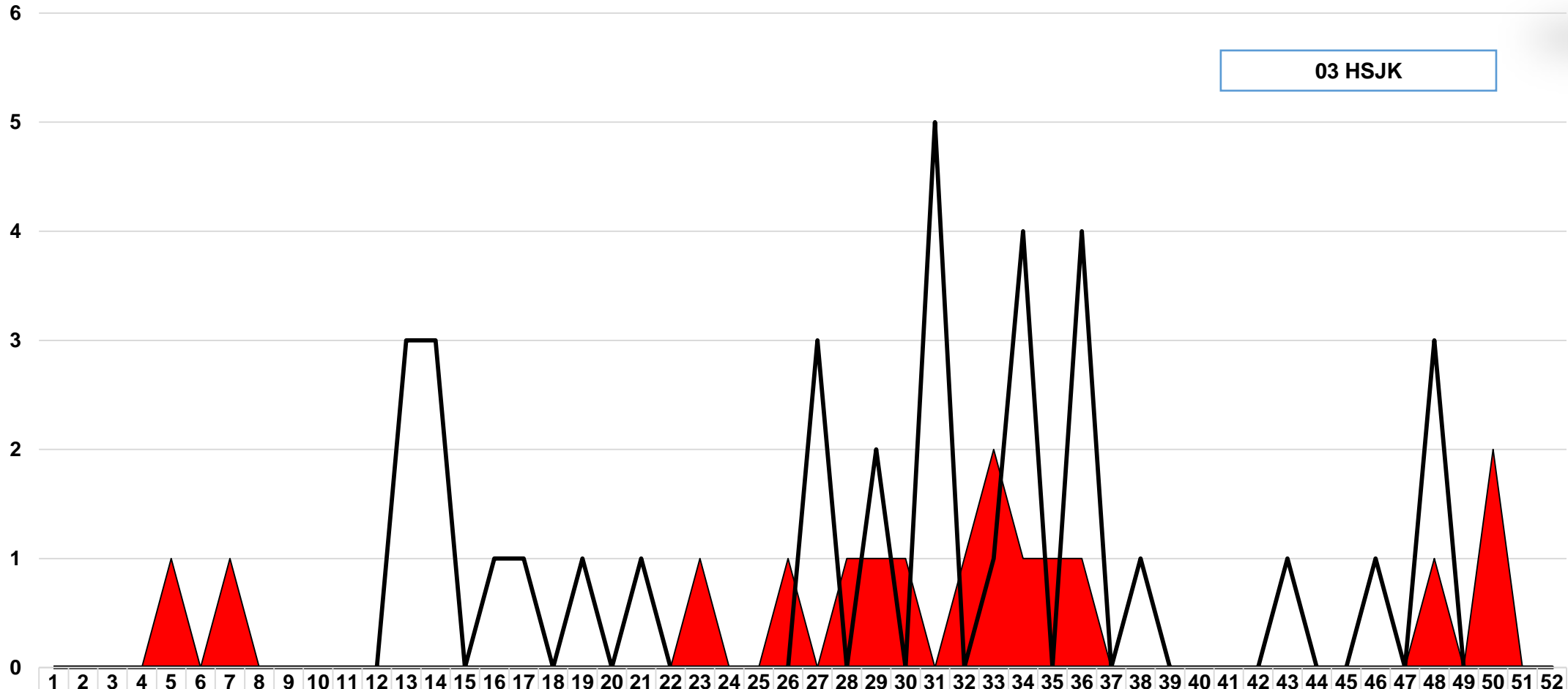



PERÚ

Ministerio de Salud

CENTRO NACIONAL DE EPIDEMIOLOGÍA, PREVENCIÓN Y CONTROL DE ENFERMEDADES

Canal Endémico RSSCVRAEM EDA Acuosa en Niños < 5 Años

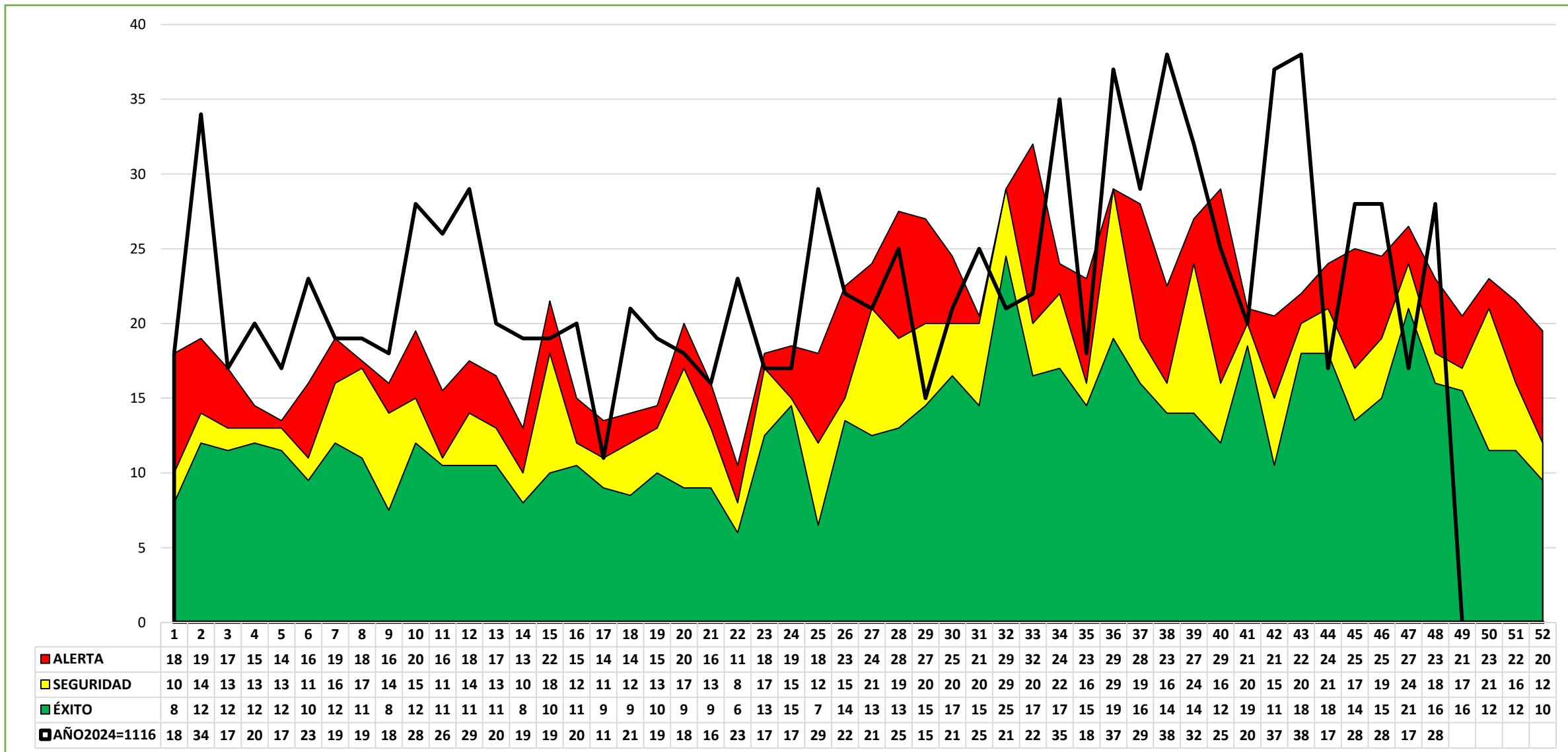



PERÚ

Ministerio de Salud

CENTRO NACIONAL DE EPIDEMIOLOGIA, PREVENCIÓN Y CONTROL DE ENFERMEDADES



Cuadro de EDA Acuosa en Niños < 5 Años

MICRORED KIMBIRI	SE. EPI.		48	
ESTABLECIMIENTOS	46	47	< 1a	1-4a
CS. LOBO TAHUANTINSUYO	1	1		
HOSPITAL SAN JUAN DE KIMBIRI	5	2	2	1
CS. CHIRUMPIARI	1	0		2
PS. KIMBIRI ALTO	0	1	1	
PS. MAPITUNARI	0	0		1
PS. PUEBLO LIBRE	0	1		3
PS. SAMANIATO	0	0		
PS. UNION ROSALES	1	0		
PS. VILLA QUINTIARINA	4	2		2
PS. VILLA VIRGEN	2	0	1	1
Total general	14	7	4	10

MICRORED PICHARI	SE. EPI.		48	
ESTABLECIMIENTOS	46	47	< 1a	1-4a
CENTRO DE SALUD DE EMERGENCIAS	0	0		
CS. MANTARO	2	3		5
CS. PICHARI	5	2		2
NUEVO PROGRESO	2	0	1	
PS. NATIVIDAD	4	0		4
PS. OMaya	0	2		
PS. PICHARI BAJA	0	0		1
PS. QUISTO CENTRAL	1	3		
PS. TAMBO DEL ENE	0	0		1
Total general	14	10	1	13

SE.	17	18	19	20	21	22	23	24	25	26	27	28	29	30	31	32	33	34	35	36	37	38	39	40	41	42	43	44	45	46	47	48	49	50	51	52
RSSCVRAEM	12	16	19	18	16	23	15	17	29	23	21	25	15	22	25	21	22	35	18	37	29	38	32	29	20	37	38	17	26	25	17	28				



PERÚ

Ministerio de Salud

CENTRO NACIONAL DE EPIDEMIOLOGIA, PREVENCIÓN Y CONTROL DE ENFERMEDADES

VIGILANCIA DE VARICELA SIN COMPLICACIONES



MICROREDES	ESTABLECIMIENTOS	SEMANA EPIDEMIOLÓGICA																						Total		
		1	3	4	5	6	7	8	9	10	11	12	13	15	17	18	19	20	23	28	29	31	38		40	45
KIMBIRI	CS. LOBO TAHUANTINSUYO	0	0	0	0	0	0	0	1	0	0	0	0	0	0	1	0	0	0	0	0	0	0	0	2	
	HOSPITAL SAN JUAN DE KIMBIRI - VRAEM	0	0	0	1	0	1	1	0	0	1	0	0	0	0	2	0	0	0	0	0	0	0	0	6	
	PS. ANGELES	0	3	2	0	0	0	0	0	0	0	0	0	0	0	0	0	0	0	0	0	0	0	0	5	
	PS. CHIRUMPIARI	0	0	0	0	0	0	0	0	0	0	1	1	1	1	0	0	0	0	0	0	0	0	0	4	
	PS. KIMBIRI ALTO	0	0	0	1	0	0	1	0	0	0	0	2	0	0	0	0	0	0	0	0	0	0	0	4	
	PS. MAPITUNARI	0	0	0	0	0	0	0	0	0	0	0	0	0	0	0	0	0	0	0	1	0	0	0	1	
	PS. VILLA QUINTIARINA	0	0	0	0	0	0	0	0	0	0	0	0	0	0	0	0	0	0	2	0	0	0	0	2	
	PS. VILLA VIRGEN	0	0	0	0	0	0	0	0	0	0	0	0	0	0	0	0	0	0	1	0	0	0	0	1	
	PS. SAMANIATO	0	0	0	0	0	0	0	0	0	0	0	0	0	0	0	1	0	0	0	0	0	0	0	1	
	PS. PUEBLO LIBRE	0	0	0	0	0	0	0	0	0	1	0	0	0	0	0	0	0	0	0	0	0	0	0	1	
Total KIMBIRI		0	3	2	2	0	1	2	1	0	2	0	1	3	1	1	3	1	0	0	3	1	0	0	27	
PICHARI	CS. MANTARO	0	1	0	0	1	0	0	0	0	0	0	0	0	0	0	0	0	0	0	0	1	0	0	3	
	CS. PICHARI	1	0	0	2	0	0	0	1	0	1	2	1	0	0	1	0	2	1	1	0	20	4	1	38	
	PS. NATIVIDAD	0	0	0	0	0	0	0	0	1	1	0	0	0	0	1	0	0	0	0	0	0	0	0	3	
	PS. OMaya	0	1	0	0	0	0	0	0	0	0	0	0	0	0	0	0	0	0	0	0	0	0	0	1	
	PS. PUERTO MAYO	0	0	0	0	0	0	0	0	0	0	1	0	0	0	0	0	0	0	0	0	0	0	0	1	
Total PICHARI		1	2	0	2	1	0	0	0	1	1	2	3	1	0	0	1	1	2	1	1	0	21	4	1	46
Total		1	5	2	4	1	1	2	1	1	3	2	4	4	1	1	4	2	2	1	4	1	21	4	1	73

VIGILANCIA DE DIABETES

microredes	ESTABLECIMIENTO	SEMANA EPIDEMIOLOGIA								Total general
		38	41	43	44	45	46	47	48	
KIMBIRI	CS. LOBO TAHUANTINSUYO	0	0	0	0	1	0	0	0	1
	HOSPITAL SAN JUAN DE KIMBIRI - VRAEM	1	0	2	0	0	0	0	0	3
	PS. ANGELES	0	0	4	0	0	0	0	0	4
	PS. CHIRUMPIARI	0	0	0	0	8	0	0	0	8
	PS. KIMBIRI ALTO	0	0	0	0	1	0	0	1	2
	PS. MANITEA ALTA	0	2	5	0	0	0	0	0	7
	PS. MAPITUNARI	0	0	9	1	0	0	0	0	10
	PS. SAMANIATO	0	0	9	0	0	0	0	0	9
	PS. UNION ROSALES	0	0	1	0	0	0	0	0	1
	PS. VILLA QUINTIARINA	0	0	0	2	0	0	0	0	2
Total KIMBIRI		0	0	20	6	8	10	9	2	55
PICHARI	CS. MANTARO	0	0	0	1	1	3	3	0	8
	CS. PICHARI	0	0	0	1	7	7	6	0	21
	PS. NATIVIDAD	0	0	12	0	0	0	0	0	12
	PS. PICHARI BAJA	0	0	4	0	0	0	0	0	4
	PS. PUERTO MAYO	0	0	0	0	0	0	0	2	2
	PS. QUISTO CENTRAL	0	0	0	4	0	0	0	0	4
	PS. TAMBO DEL ENE	0	0	4	0	0	0	0	0	4
Total general		1	2	50	9	18	10	9	3	102





PERÚ

Ministerio de Salud

CENTRO NACIONAL DE EPIDEMIOLOGIA, PREVENCIÓN Y CONTROL DE ENFERMEDADES

Vigilancia de Violencia Familiar por EESS. - 2024

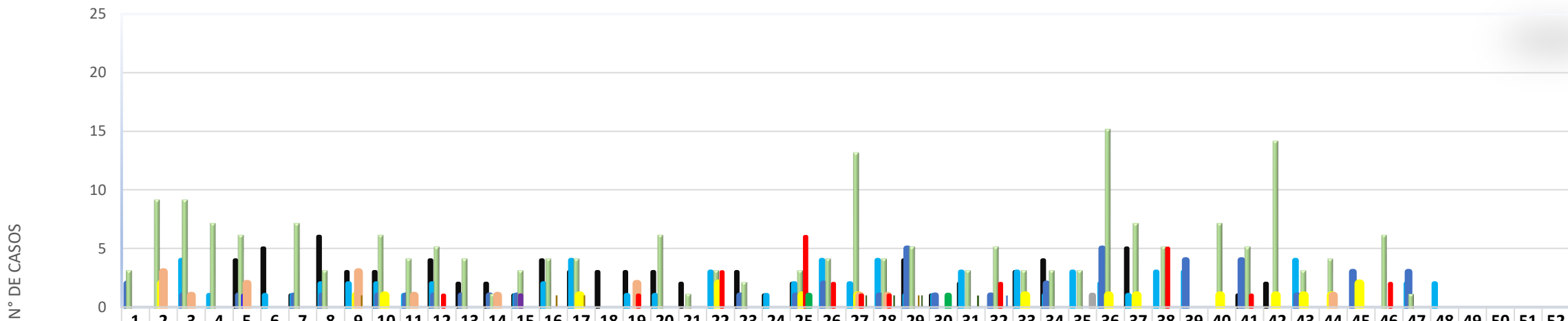

	1	2	3	4	5	6	7	8	9	10	11	12	13	14	15	16	17	18	19	20	21	22	23	24	25	26	27	28	29	30	31	32	33	34	35	36	37	38	39	40	41	42	43	44	45	46	47	48	49	50	51	52	
CSMC PICHARI = 77	0	0	0	0	4	5	1	6	3	3	0	4	2	2	1	4	3	3	3	3	2	0	3	1	2	0	0	0	4	1	2	0	3	4	0	0	5	0	0	0	1	2	0	0	0	0	0	0	0	0			
HSJK VRAEM = 70	0	0	4	1	0	1	1	2	2	2	1	2	0	0	1	2	4	0	1	1	0	3	0	1	2	4	2	4	1	1	3	0	3	1	3	2	1	3	3	0	0	0	4	0	0	0	2	2					
LOBO T. = 46	2	0	1	0	1	0	1	1	0	1	1	1	1	1	1	0	0	0	0	0	0	1	0	1	2	0	1	5	1	0	1	0	2	0	5	0	0	4	0	4	0	1	0	3	0	3	0						
PICHARI = 200	3	9	9	7	6	0	7	3	0	6	4	5	4	1	3	4	4	0	0	6	1	3	2	0	3	4	13	4	5	0	3	5	3	3	3	15	7	5	0	7	5	14	3	4	0	6	1	0					
ANGELES = 1	0	0	0	0	0	0	0	0	0	0	0	0	0	0	1	0	0	0	0	0	0	0	0	0	0	0	0	0	0	0	0	0	0	0	0	0	0	0	0	0	0	0	0	0	0	0	0	0	0				
CHIRUMPIARI = 1	0	0	0	0	1	0	0	0	0	0	0	0	0	0	0	0	0	0	0	0	0	0	0	0	0	0	0	0	0	0	0	0	0	0	0	0	0	0	0	0	0	0	0	0	0	0	0	0	0				
VILLA K. = 18	0	2	0	0	0	0	0	0	1	1	0	0	0	0	0	0	1	0	0	0	0	2	0	0	1	0	1	0	0	0	0	0	1	0	1	1	0	0	1	0	1	1	1	2	0	0	0	0					
MANTARO = 16	0	3	1	0	2	0	0	0	3	0	1	0	0	1	0	0	0	0	2	0	0	0	0	0	0	0	1	1	0	0	0	0	0	0	0	0	0	0	0	0	0	0	0	0	1	0	0	0	0				
OMAYA = 25	0	0	0	0	0	0	0	0	0	0	0	1	0	0	0	0	0	0	1	0	0	3	0	0	6	2	1	1	0	0	0	2	0	0	0	0	0	0	5	0	0	1	0	0	0	0	2	0	0				
OTARI = 4	0	0	0	0	0	0	0	0	1	0	0	0	0	0	0	1	1	0	0	0	0	0	0	0	0	0	0	0	1	0	0	0	0	0	0	0	0	0	0	0	0	0	0	0	0	0	0	0	0	0			
VILLA VIRGEN = 2	0	0	0	0	0	0	0	0	0	0	0	0	0	0	0	0	0	0	0	0	0	0	0	0	1	0	0	0	0	1	0	0	0	0	0	0	0	0	0	0	0	0	0	0	0	0	0	0	0	0			
P. MAYO = 4	0	0	0	0	0	0	0	0	0	0	0	0	0	0	0	0	0	0	0	0	0	0	0	0	0	0	1	1	1	0	1	0	0	0	0	0	0	0	0	0	0	0	0	0	0	0	0	0	0	0	0		
MAPITUNARI = 1	0	0	0	0	0	0	0	0	0	0	0	0	0	0	0	0	0	0	0	0	0	0	0	0	0	0	0	0	0	0	0	0	0	0	0	0	0	0	0	0	0	0	0	0	0	0	0	0	0	0			
UNION ROSALES = 1	0	0	0	0	0	0	0	0	0	0	0	0	0	0	0	0	0	0	0	0	0	0	0	0	0	0	0	0	0	0	0	0	0	0	0	1	0	0	0	0	0	0	0	0	0	0	0	0	0	0			
TOTAL = 466	5	14	15	8	14	6	10	12	10	13	7	13	7	5	7	11	13	3	7	10	3	11	6	2	16	12	19	12	17	4	9	9	10	10	7	23	14	13	7	8	11	17	9	6	5	8	6	2	0	0	0		

VIGILANCIA DE VIOLENCIA FAMILIAR EN GESTANTES

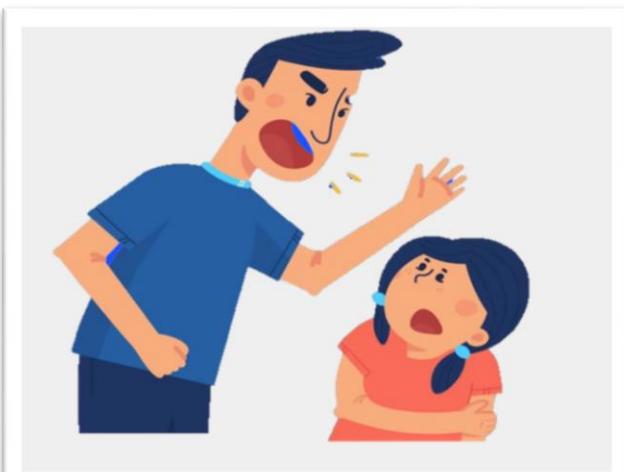

ESTABLECIMIENTOS	GESTACIÓN		TOTAL
	NO	SI	
KIMBIRI	111	29	140
CS. LOBO TAHUANT INSUYO	41	5	46
HOSPITAL SAN JUAN DE KIMBIRI - VRAEM	47	23	70
PS. ANGELES	1	0	1
CS. CHIRUMPIARI	1	0	1
PS. VILLAQUINTIARINA	18	0	18
P.S. MAPITUNARI	0	1	1
P.S. VILLAVIRGEN	2	0	2
PS. UNION ROSALES	1	0	1
PICHARI	265	61	326
CS. MANTARO	12	4	16
CS. PICHARI	174	48	222
CSMC PICHARI	54	1	55
PS. OMAYA	22	3	25
PS. OTARI	2	2	4
PS. PUERTO MAYO	1	3	4
Total general	376	90	466



PERÚ

Ministerio de Salud

CENTRO NACIONAL DE EPIDEMIOLOGIA, PREVENCIÓN Y CONTROL DE ENFERMEDADES

VIGILANCIA DE ACCIDENTE DE TRÁNSITO

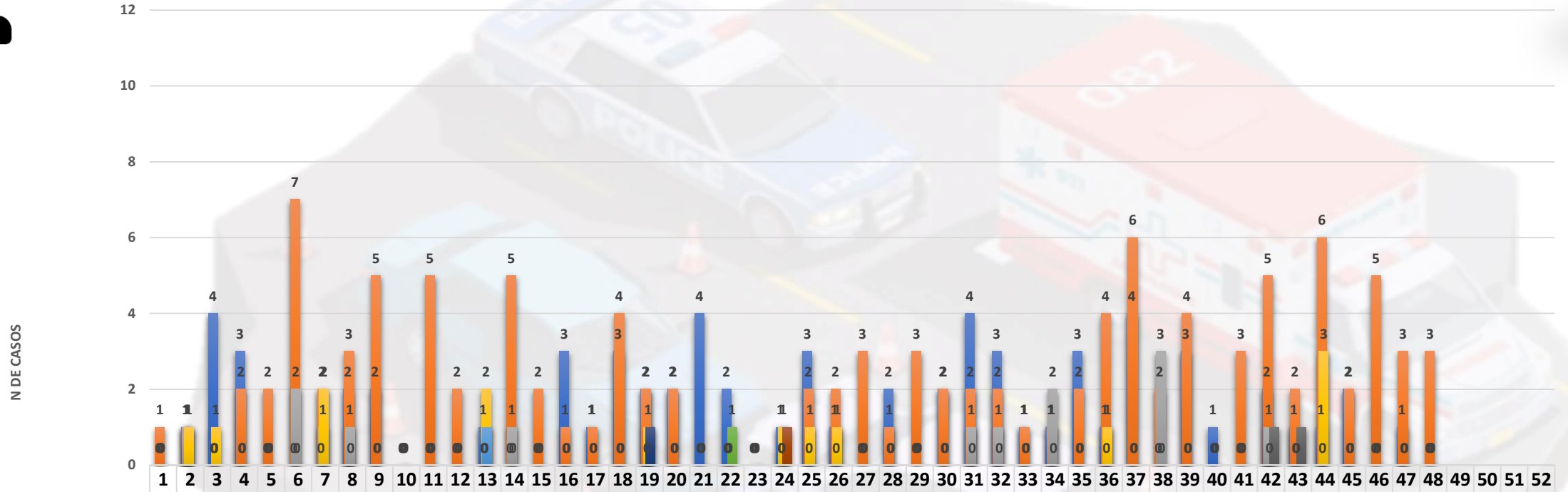

	1	2	3	4	5	6	7	8	9	10	11	12	13	14	15	16	17	18	19	20	21	22	23	24	25	26	27	28	29	30	31	32	33	34	35	36	37	38	39	40	41	42	43	44	45	46	47	48	49	50	51	52
HSJK VRAEM =67	0	1	4	3	0	0	0	2	2	0	0	0	1	0	0	3	1	3	2	2	4	2	0	1	3	1	0	2	0	2	4	3	1	1	3	1	4	0	3	1	0	2	1	1	2	0	1	0	0	0		
C.S. PICHARI =113	1	1	0	2	2	7	2	3	5	0	5	2	0	5	2	1	1	4	2	2	0	0	0	0	2	2	3	1	3	2	2	2	1	1	2	4	6	2	4	0	3	5	2	6	2	5	3	3				
C.S. LOBO T. =14	0	1	0	0	0	2	1	1	0	0	0	0	0	1	0	0	0	0	0	0	0	0	0	0	0	0	0	0	0	0	1	1	0	2	0	0	0	3	0	0	0	1	0	0	0	0	0	0	0			
C.S. MANTARO =14	0	1	1	0	0	0	2	0	0	0	0	0	2	0	0	0	0	0	1	0	0	0	0	1	1	1	0	0	0	0	0	0	0	0	0	1	0	0	0	0	0	0	0	3	0	0	0	0	0			
P.S. ANGELES =1	0	0	0	0	0	0	0	0	0	0	0	0	1	0	0	0	0	0	0	0	0	0	0	0	0	0	0	0	0	0	0	0	0	0	0	0	0	0	0	0	0	0	0	0	0	0	0	0	0	0		
P.S. N. PROGRESO =1	0	0	0	0	0	0	0	0	0	0	0	0	0	0	0	0	0	0	0	0	0	0	0	0	0	0	0	0	0	0	0	0	0	0	0	0	0	0	0	0	0	0	0	0	0	0	0	0	0	0	0	
P.S. SAMANIATO =1	0	0	0	0	0	0	0	0	0	0	0	0	0	0	0	0	0	0	0	0	0	0	1	0	0	0	0	0	0	0	0	0	0	0	0	0	0	0	0	0	0	0	0	0	0	0	0	0	0	0	0	
P.S. VILLA VIRGEN =1	0	0	0	0	0	0	0	0	0	0	0	0	0	0	0	0	0	0	0	0	0	0	0	1	0	0	0	0	0	0	0	0	0	0	0	0	0	0	0	0	0	0	0	0	0	0	0	0	0	0	0	
C.S. VILLA KINTIARINA =2	0	0	0	0	0	0	0	0	0	0	0	0	0	0	0	0	0	0	0	0	0	0	0	0	0	0	0	0	0	0	0	0	0	0	0	0	0	0	0	0	0	0	1	1	0	0	0	0	0	0		
TOTAL =214	1	4	5	5	2	9	5	6	7	0	5	2	4	6	2	4	2	7	6	4	4	3	0	3	6	4	3	3	3	4	7	6	2	4	5	6	10	5	7	1	3	9	4	10	4	5	4	3	0	0	0	0



PERÚ

Ministerio
de Salud

CENTRO NACIONAL DE
EPIDEMIOLOGÍA, PREVENCIÓN Y
CONTROL DE ENFERMEDADES



muchas
gracias

