



PERÚ

Ministerio de Salud

CENTRO NACIONAL DE EPIDEMIOLOGIA, PREVENCIÓN Y CONTROL DE ENFERMEDADES



RED DE SERVICIOS DE SALUD CUSCO VRAEM DIRECCIÓN DE INTELIGENCIA SANITARIA – UNIDAD DE EPIDEMIOLOGIA

VIGILANCIA EPIDEMIOLÓGICA ACTIVA



SE. 39 Fecha: 22 al 28 de Setiembre del 2024



VIIH/sida



2024



REPORTE EPIDEMIOLÓGICO SEMANAL

RE DE SERVICIOS DE SALUD CUSCO VRAEM

Unidad de Epidemiología



PERÚ

Ministerio de Salud

CENTRO NACIONAL DE EPIDEMIOLOGIA, PREVENCIÓN Y CONTROL DE ENFERMEDADES

MATRIZ DE BABIES

Mortalidad Perinatal Acumulados

Red de Salud Cusco VRAEM - 2024



PESO/ DENOMINACION	ÓBITO FETAL		NEONATAL		TIEMPO DE VIDA DEL RN			TOTAL
	ANTE PARTO	INTRA PARTO	POST PARTO	TOTAL	<24 HR	1-7 DIAS	8-28 DIAS	
MBPN (500-1499 gr.)	5		2	7	7			7
BPN (1500-2499 gr.)								
PN(>2500 gr.)	1		3	4	3	1		4
NA								
TOTAL	6		4	11	9	1		11
PESO/ DENOMINACION	CAUSA DE MORTALIDAD PERINATAL-NEONATAL							TOTAL
	P/N	ASFIXIA	SD. DISTRES	MALFORMACION	INFECCION	MUERTE SUBITA	OTROS	
MBPN (500-1499 gr.)	7	1	1	2	1		2	7
BPN (1500-2499 gr.)								
PN(>2500 gr.)	4	3			1			4
NA								
TOTAL	11	4	1	2	2		2	11
SEM. N° 39	SIN CASOS							



PERÚ

Ministerio de Salud

CENTRO NACIONAL DE EPIDEMIOLOGIA, PREVENCIÓN Y CONTROL DE ENFERMEDADES

CANAL ENDÉMICO MALARIA 2024 DISTRITO DE PICHARI

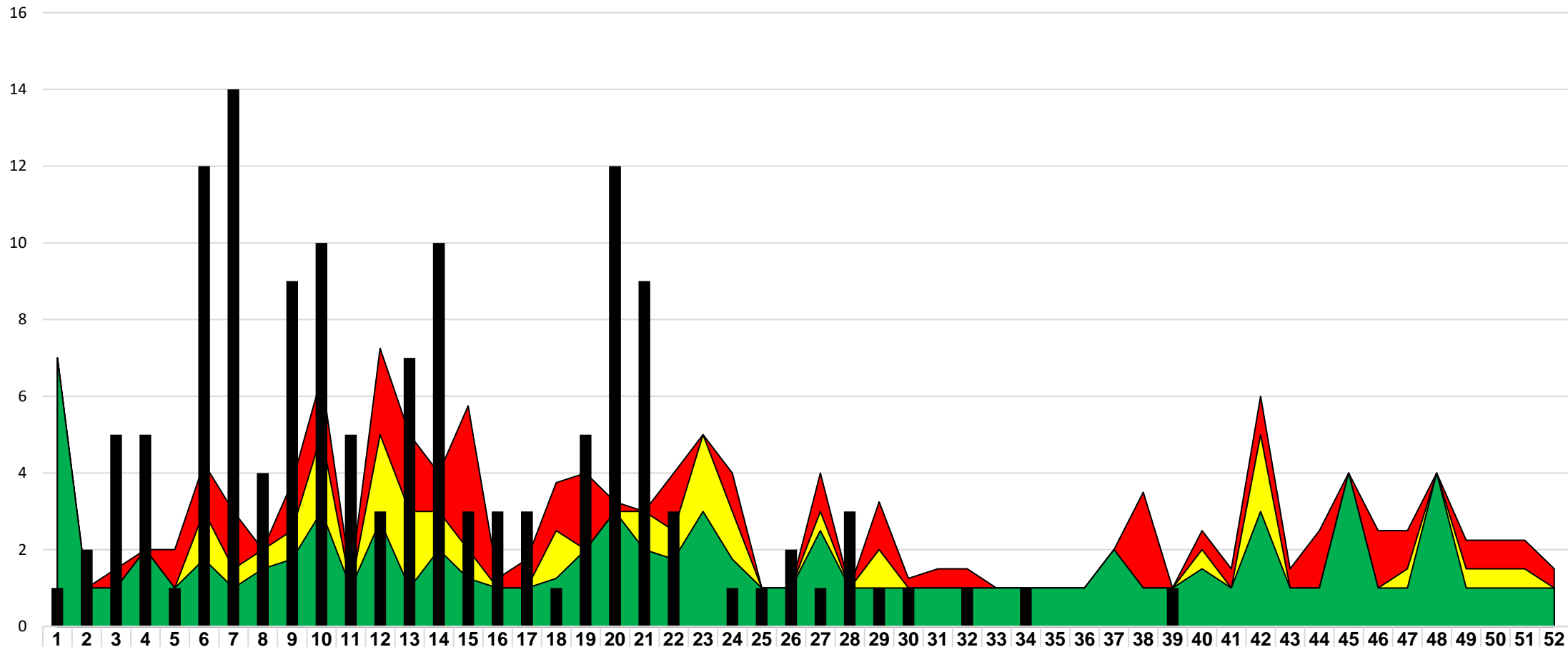

	1	2	3	4	5	6	7	8	9	10	11	12	13	14	15	16	17	18	19	20	21	22	23	24	25	26	27	28	29	30	31	32	33	34	35	36	37	38	39	40	41	42	43	44	45	46	47	48	49	50	51	52	
■ ALARMA	7	1	2	2	2	4	3	2	4	7	1	7	5	4	6	1	2	4	4	3	3	4	5	4	1	1	4	1	3	1	2	2	1	1	1	1	2	4	1	3	2	6	2	3	4	3	3	4	2	2	2	2	
■ SEGURIDAD	7	1	1	2	1	3	2	2	3	5	1	5	3	3	2	1	1	3	2	3	3	3	5	3	1	1	3	1	2	1	1	1	1	1	1	1	1	2	1	1	2	1	5	1	1	4	1	2	4	2	2	2	1
■ ÉXITO	7	1	1	2	1	2	1	2	2	3	1	3	1	2	1	1	1	1	2	3	2	2	3	2	1	1	3	1	1	1	1	1	1	1	1	1	2	1	1	2	1	3	1	1	4	1	1	4	1	1	1	1	
■ AÑO 2024=140	1	2	5	5	1	12	14	4	9	10	5	3	7	10	3	3	3	1	5	12	9	3	0	1	1	2	1	3	1	1	0	1	0	1	0	0	0	0	1														



PERÚ

Ministerio de Salud

CENTRO NACIONAL DE EPIDEMIOLOGIA, PREVENCIÓN Y CONTROL DE ENFERMEDADES

CANAL ENDÉMICO MALARIA 2024 DISTRITO DE KIMBIRI

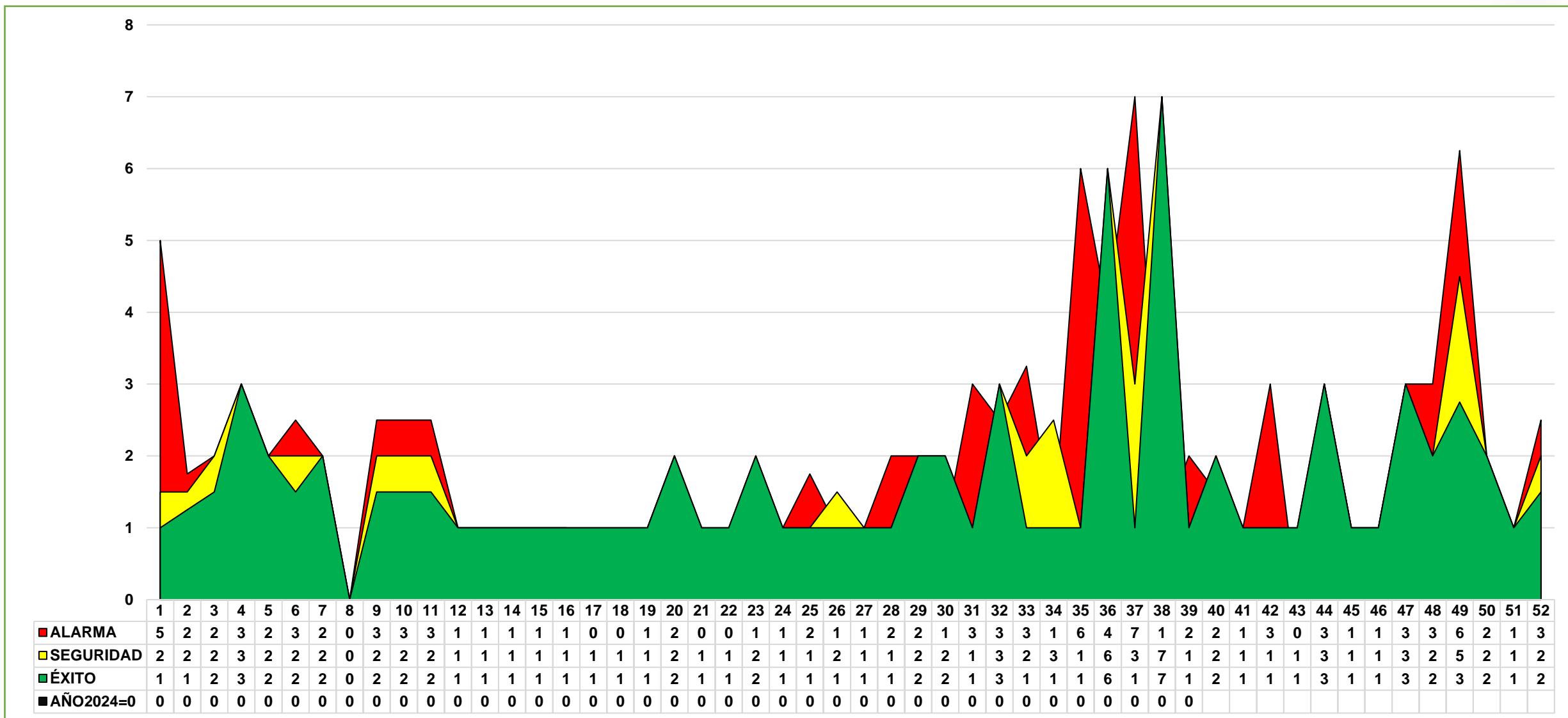



PERÚ

Ministerio de Salud

CENTRO NACIONAL DE EPIDEMIOLOGIA, PREVENCIÓN Y CONTROL DE ENFERMEDADES

CANAL ENDÉMICO MALARIA 2024 DISTRITO UNION ASHANINKA

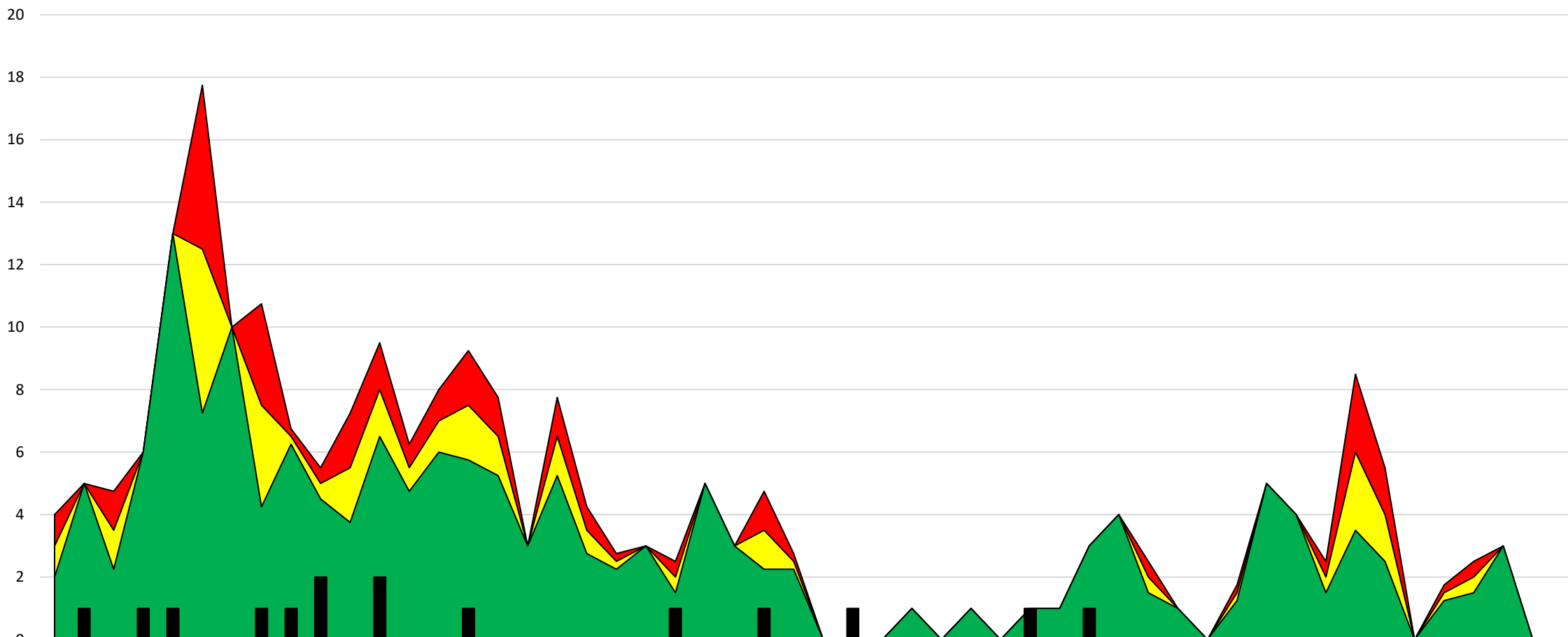

	1	2	3	4	5	6	7	8	9	10	11	12	13	14	15	16	17	18	19	20	21	22	23	24	25	26	27	28	29	30	31	32	33	34	35	36	37	38	39	40	41	42	43	44	45	46	47	48	49	50	51	52	
■ ALARMA	4	5	5	6	13	18	10	11	7	6	7	10	6	8	9	8	3	8	4	3	3	3	5	3	5	3	0	0	0	1	0	1	0	1	1	3	4	3	1	0	2	5	4	3	9	6	0	2	3	3	0	0	
■ SEGURIDAD	3	5	4	6	13	13	10	8	7	5	6	8	6	7	8	7	3	7	4	3	3	2	5	3	4	3	0	0	0	1	0	1	0	1	1	3	4	2	1	0	2	5	4	2	6	4	0	2	2	3	0	0	
■ ÉXITO	2	5	2	6	13	7	10	4	6	5	4	7	5	6	6	5	3	5	3	2	3	2	5	3	2	2	0	0	0	1	0	1	0	1	1	3	4	2	1	0	1	5	4	2	4	3	0	1	2	3	0	0	
■ AÑO 2024=15	0	1	0	1	1	0	0	1	1	2	0	2	0	0	1	0	0	0	0	0	0	1	0	0	1	0	0	1	0	0	0	0	0	1	0	1	0	0	0	0	0	0	0	0	0	0	0	0	0	0	0	0	0



PERÚ

Ministerio de Salud

CENTRO NACIONAL DE EPIDEMIOLOGIA, PREVENCIÓN Y CONTROL DE ENFERMEDADES

CANAL ENDÉMICO MALARIA RED DE SALUD CUSCO VRAEM

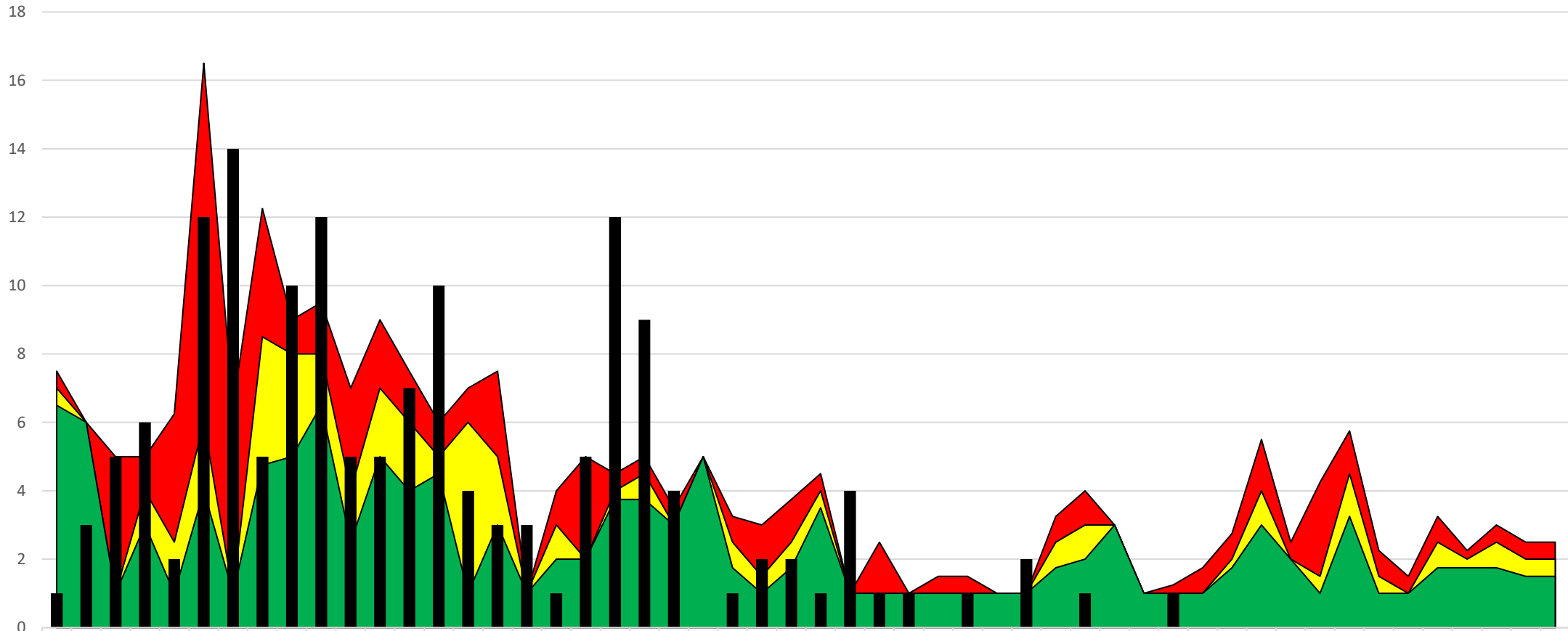

	1	2	3	4	5	6	7	8	9	10	11	12	13	14	15	16	17	18	19	20	21	22	23	24	25	26	27	28	29	30	31	32	33	34	35	36	37	38	39	40	41	42	43	44	45	46	47	48	49	50	51	52
■ ALARMA	8	6	5	5	6	17	7	12	9	10	7	9	8	6	7	8	1	4	5	5	5	4	5	3	3	4	5	1	3	1	2	2	1	1	3	4	3	1	1	2	3	6	3	4	6	2	2	3	2	3	3	
■ SEGURIDAD	7	6	1	4	3	6	1	9	8	8	4	7	6	5	6	5	1	3	2	4	5	3	5	3	2	3	4	1	1	1	1	1	1	1	3	3	3	1	1	1	2	4	2	2	5	2	1	3	2	3	2	
■ ÉXITO	7	6	1	3	1	4	1	5	5	7	3	5	4	5	1	3	1	2	2	4	4	3	5	2	1	2	4	1	1	1	1	1	1	2	2	3	1	1	1	2	3	2	1	3	1	1	2	2	2	2		
■ AÑO 2024=155	1	3	5	6	2	12	14	5	10	12	5	5	7	10	4	3	3	1	5	12	9	4	0	1	2	2	1	4	1	1	0	1	0	2	0	1	0	0	1													



PERÚ

Ministerio de Salud

CENTRO NACIONAL DE EPIDEMIOLOGIA, PREVENCIÓN Y CONTROL DE ENFERMEDADES

Tendencia de casos Malaria por plasmodium Vivax Red de Salud Cusco VRAEM

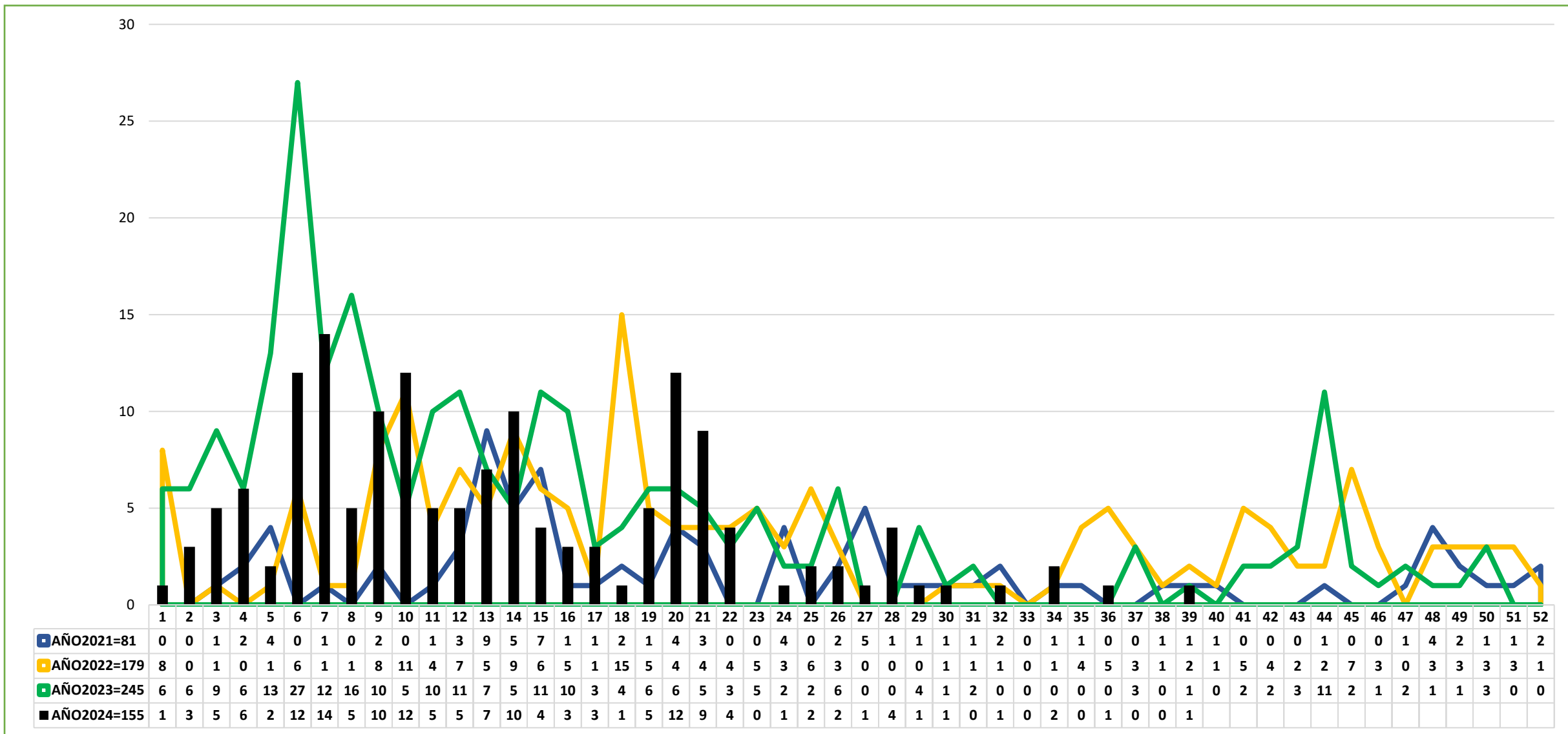



PERÚ

Ministerio de Salud

CENTRO NACIONAL DE EPIDEMIOLOGIA, PREVENCIÓN Y CONTROL DE ENFERMEDADES

CAPTACIÓN DE FEBRILES MALARIA

Microred Kimbiri – Pichari



40°

MICRORED KIMBIRI	38	MALARIA (+) AUTOCTONO	MALARIA (+) IMPORTADOS	39	MALARIA (+) AUTOCTONO	MALARIA (+) IMPORTADOS
HOSPITAL SAN JUAN DE KIMBIRI	13			23		
P.S. KIMBIRI ALTO	4			2		
P.S. LOS ANGELES	2			0		
P.S. SAMANIATO	4			6		
P.S. MAPITUNARI	12			9		
P.S. UNION ROSALES	1			1		
P.S. MANITEA ALTA	2			4		
C.S. LOBO TAHUANTINSUYO	17			17		
C.S. CHIRUMPIARI	8			4		
P.S. PUEBLO LIBRE	6			7		
C.S. VILLA KINTIARINA	14			5		
P.S. VILLA VIRGEN	0			4		
TOTAL DE CASOS FEBRILES	83	0	0	82	0	0

MICRORED PICHARI	38	MALARIA (+) AUTOCTONOS	MALARIA (+) IMPORTADOS	39	MALARIA (+) AUTOCTONOS	MALARIA (+) IMPORTADOS
C.S. PICHARI	17			17		
P.S. OMAVA	4			9		
P.S. OTARI	1			0		
P.S. PICHARI BAJA	0			15		
P.S. PUERTO MAYO	2			9		
P.S. QUISTO CENTRAL	15			25		
C.S. MANTARO	0			1		
P.S. TAMBO DEL ENE	2			0		
P.S. PITIRINKINI	7			6		
P.S. NATIVIDAD	1			1	1	
P.S. NUEVO PROGRESO	1			4		
TOTAL DE CASOS FEBRILES	50	0	0	87	1	0

IMPORTADO:

TOTAL RED DE SALUD CUSCO VREEM	SEM. EPID.	15	16	17	18	19	20	21	22	23	24	25	26	27	28	29	30	31	32	33	34	35	36	37	38	39
	FEBRILES	254	252	186	128	194	211	213	207	272	242	165	215	316	316	168	157	208	156	170	195	175	235	182	133	169
	(+) MALARIA	4	3	3	1	5	12	9	4	0	1	2	2	1	4	4	1	0	1	0	2	1	1	0	0	1



PERÚ

Ministerio de Salud

CENTRO NACIONAL DE EPIDEMIOLOGÍA, PREVENCIÓN Y CONTROL DE ENFERMEDADES

Casos Autóctonos e Importados Malaria por Plasmodium Vivax Red de Salud Cusco VRAEM



RED/MICRO RED	AÑO	MALARIA POR PLASMODIUM VIVAX	
		AUTOCTONO	IMPORTADO
MICRO RED KIMBIRI	2019	5	0
	2020	6	3
	2021	3	5
	2022	4	7
	2023	16	3
	2024	0	11
MICRO RED PICHARI	2019	14	10
	2020	59	18
	2021	75	61
	2022	175	84
	2023	229	45
	2024	155	114
RED DE SALUD CUSCO VRAEM	2019	19	10
	2020	65	21
	2021	78	66
	2022	179	91
	2023	245	48
	2024	155	115

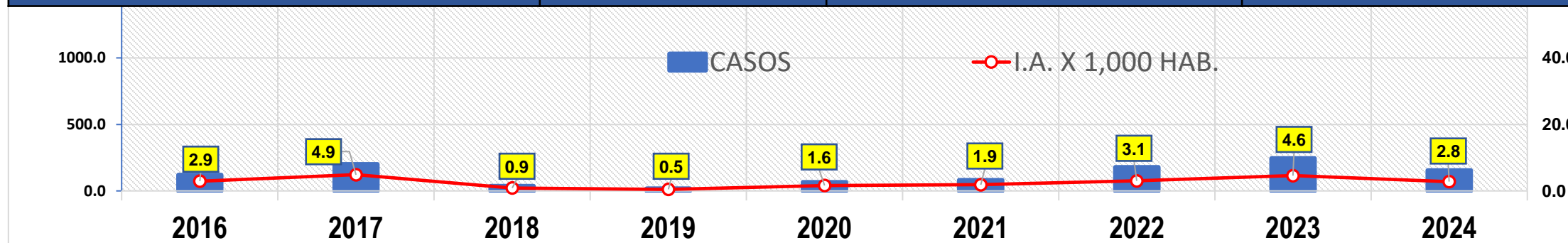



PERÚ

Ministerio de Salud

CENTRO NACIONAL DE EPIDEMIOLOGIA, PREVENCIÓN Y CONTROL DE ENFERMEDADES

CASOS DE MALARIA POR LOCALIDAD RED CUSCO VRAEM



DISTRITOS	LOCALIDADES	SEMANA EPIDEMIOLOGICA																													Total general						
		1	2	3	4	5	6	7	8	9	10	11	12	13	14	15	16	17	18	19	20	21	22	24	25	26	27	28	29	30		32	34	36	39		
PICHARI	KEPEASHARI	0	0	0	0	0	1	0	0	1	1	0	0	1	1	0	0	1	0	1	1	2	2	1	0	2	1	1	0	0	0	0	0	0	0	17	
	NATIVIDAD	0	2	1	4	0	2	6	2	3	6	5	0	5	7	2	2	1	1	1	1	1	1	0	0	0	0	0	1	0	1	0	0	0	0	55	
	OSEROHUATO	1	0	4	1	1	9	7	2	1	1	0	1	1	1	1	1	0	0	2	6	3	0	0	0	0	0	0	0	0	0	1	0	0	0	44	
	PTO EMBARCADERO	0	0	0	0	0	0	1	0	1	0	0	1	0	0	0	0	0	0	0	0	1	0	0	0	0	0	0	2	0	0	0	0	0	1	7	
	YURINAQUI	0	0	0	0	0	0	0	0	3	2	0	1	0	1	0	0	1	0	1	4	2	0	0	1	0	0	0	1	0	0	0	0	0	0	17	
TOTAL PICHARI		1	2	5	5	1	12	14	4	9	10	5	3	7	10	3	3	3	1	5	12	9	3	1	1	2	1	3	1	1	1	1	0	1	140		
UNION ASHANINKA	AGUA DULCE	0	0	0	0	0	0	0	0	0	1	0	2	0	0	0	0	0	0	0	0	0	0	0	0	0	0	0	0	0	0	0	0	0	0	3	
	CC.NN. MIMIRINI ALTA	0	0	0	1	0	0	0	1	0	0	0	0	0	0	1	0	0	0	0	0	0	0	1	0	0	0	0	0	0	0	0	1	0	0	5	
	COM. SANTA FE	0	1	0	0	0	0	0	0	1	1	0	0	0	0	0	0	0	0	0	0	0	0	0	0	0	0	0	0	0	0	0	0	0	0	0	3
	PITIRINKINI	0	0	0	0	0	0	0	0	0	0	0	0	0	0	0	0	0	0	0	0	0	0	0	0	0	0	0	1	0	0	0	0	0	0	1	
	TERESA	0	0	0	0	1	0	0	0	0	0	0	0	0	0	0	0	0	0	0	0	0	0	0	0	0	0	0	0	0	0	0	0	0	0	0	1
	CCNN. GRAN SHINUNGARI	0	0	0	0	0	0	0	0	0	0	0	0	0	0	0	0	0	0	0	0	0	0	0	0	0	0	0	0	0	0	0	0	1	0	1	
	COM. IRININKIARI	0	0	0	0	0	0	0	0	0	0	0	0	0	0	0	0	0	0	0	0	0	0	0	0	1	0	0	0	0	0	0	0	0	0	0	1
Total UNION ASHANINKA		0	1	0	1	1	0	0	1	1	2	0	2	0	0	1	0	0	0	0	0	0	1	0	1	0	0	1	0	0	0	1	1	0	15		
Total general		1	3	5	6	2	12	14	5	10	12	5	5	7	10	4	3	3	1	5	12	9	4	1	2	2	1	4	1	1	1	2	1	1	155		



PERÚ

Ministerio de Salud

CENTRO NACIONAL DE EPIDEMIOLOGIA, PREVENCIÓN Y CONTROL DE ENFERMEDADES

CANAL ENDÉMICO DE DENGUE RED CUSCO VRAEM

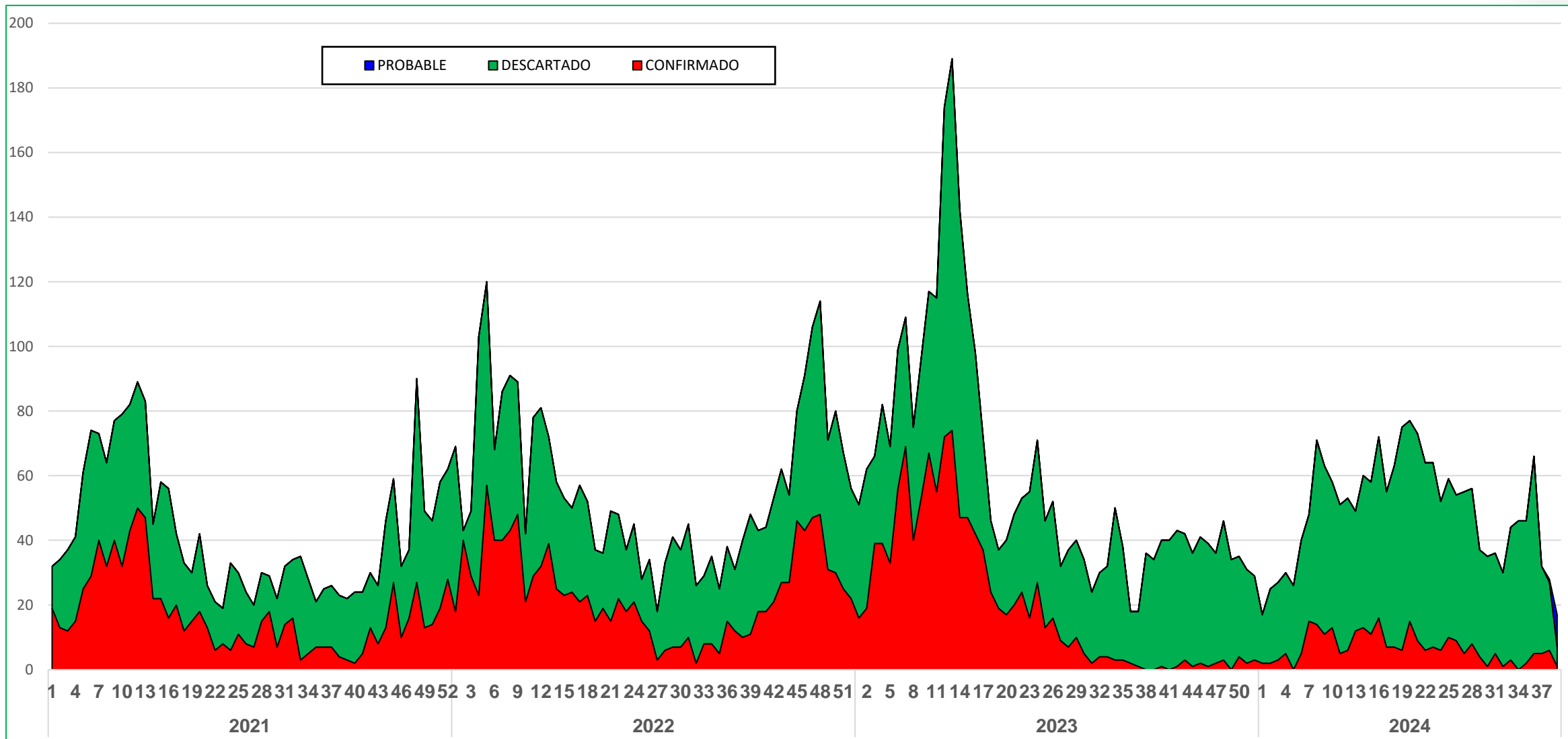



PERÚ

Ministerio de Salud

CENTRO NACIONAL DE EPIDEMIOLOGIA, PREVENCIÓN Y CONTROL DE ENFERMEDADES

CANAL ENDÉMICO DE DENGUE DISTRITO DE KIMBIRI

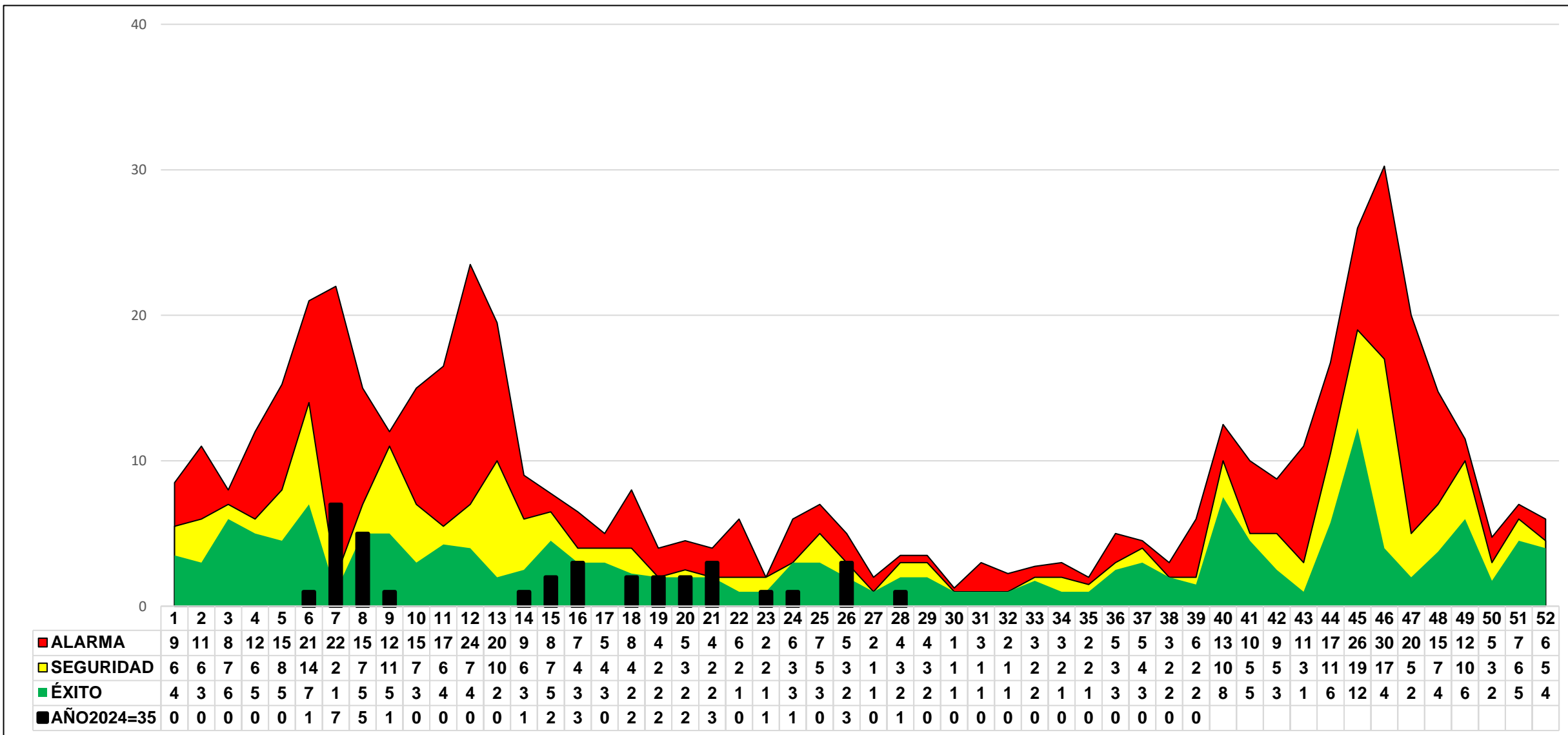



PERÚ

Ministerio de Salud

CENTRO NACIONAL DE EPIDEMIOLOGIA, PREVENCIÓN Y CONTROL DE ENFERMEDADES

CANAL ENDÉMICO DE DENGUE DISTRITO DE PICHARI

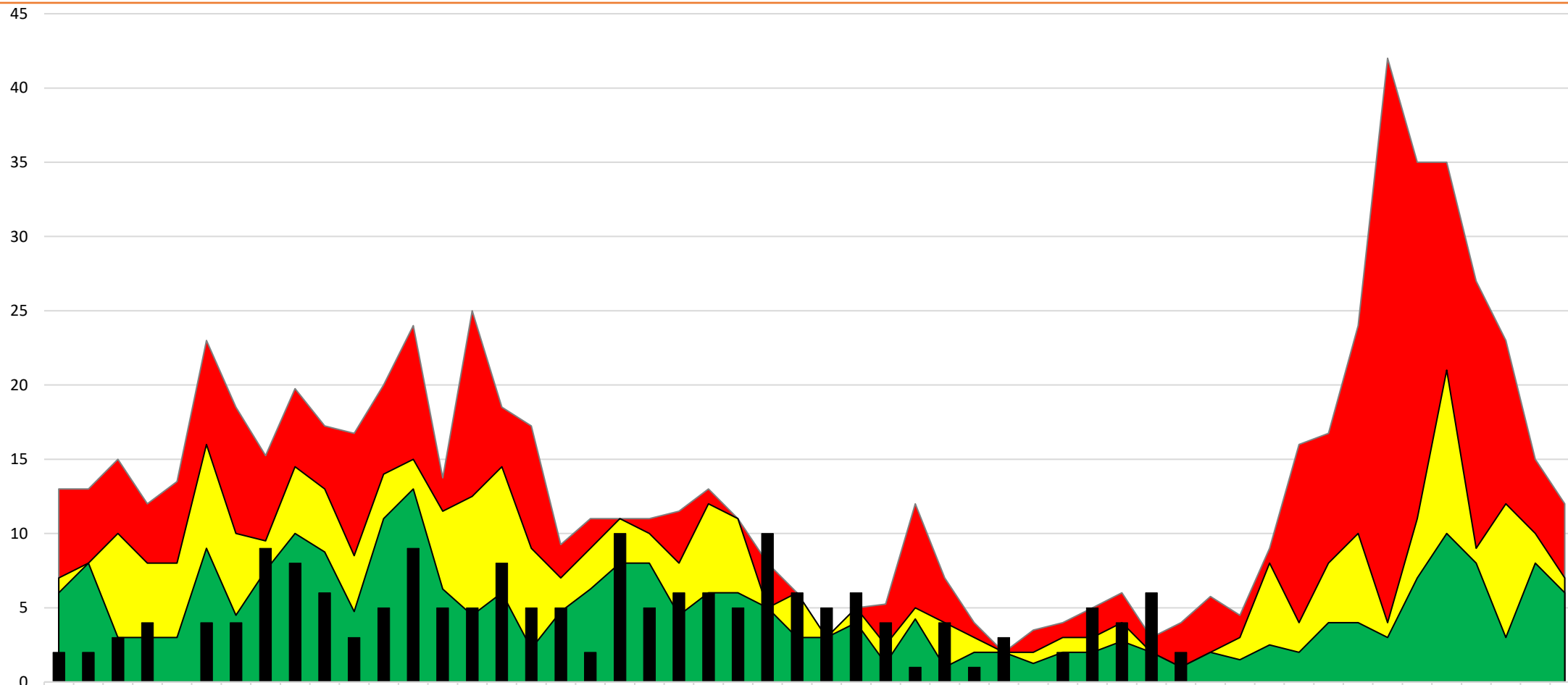

	1	2	3	4	5	6	7	8	9	10	11	12	13	14	15	16	17	18	19	20	21	22	23	24	25	26	27	28	29	30	31	32	33	34	35	36	37	38	39	40	41	42	43	44	45	46	47	48	49	50	51	52
■ ALARMA	13	13	15	12	14	23	19	15	20	17	17	20	24	14	25	19	17	9	11	11	11	12	13	11	8	6	3	5	5	12	7	4	2	4	4	5	6	3	4	6	5	9	16	17	24	42	35	35	27	23	15	12
■ SEGURIDAD	7	8	10	8	8	16	10	10	15	13	9	14	15	12	13	15	9	7	9	11	10	8	12	11	5	6	3	5	3	5	4	3	2	2	3	3	4	2	1	2	3	8	4	8	10	4	11	21	9	12	10	7
■ ÉXITO	6	8	3	3	3	9	5	8	10	9	5	11	13	6	5	6	2	5	6	8	8	5	6	6	5	3	3	4	1	4	1	2	2	1	2	2	3	2	1	2	2	3	2	4	4	3	7	10	8	3	8	6
■ AÑO2024=180	2	2	3	4	0	4	4	9	8	6	3	5	9	5	5	8	5	5	2	10	5	6	6	5	10	6	5	6	4	1	4	1	3	0	2	5	4	6	2													



PERÚ

Ministerio de Salud

CENTRO NACIONAL DE EPIDEMIOLOGIA, PREVENCIÓN Y CONTROL DE ENFERMEDADES

TENDENCIA CASOS DE DENGUE RED DE SALUD CUSCO VRAEM - 2024

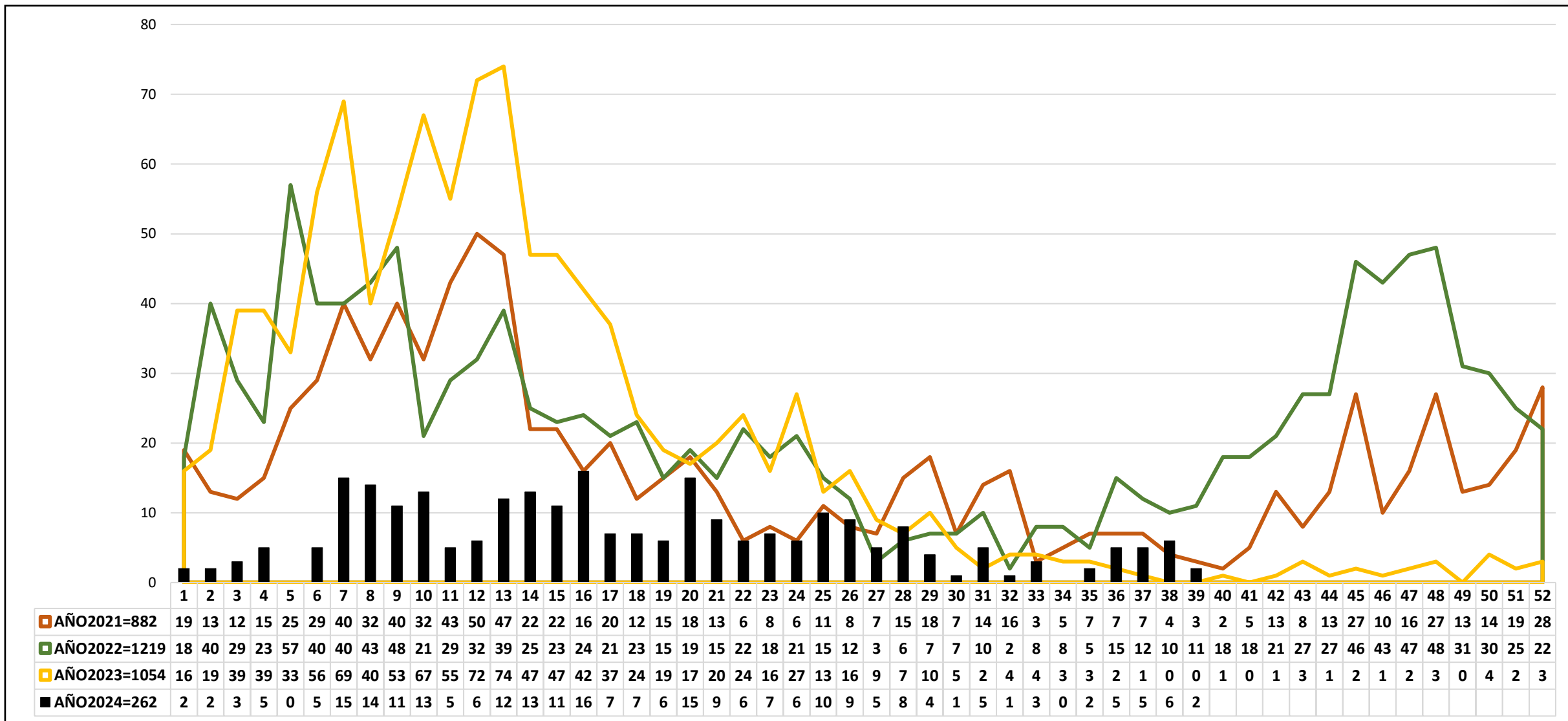



PERÚ

Ministerio de Salud

CENTRO NACIONAL DE EPIDEMIOLOGIA, PREVENCIÓN Y CONTROL DE ENFERMEDADES

CASOS NOTIFICADOS DE DENGUE POR EE.SS. Y DISTRITO 2024



ESTABLECIMIENTO DE SALUD NOTIFICANTE

CASOS POR DISTRITOS

MICROR ED	ESTABLECIMIENTOS	SEMANA EPIDEMIOLÓGICA																																						Total
		1	2	3	4	6	7	8	9	10	11	12	13	14	15	16	17	18	19	20	21	22	23	24	25	26	27	28	29	30	31	32	33	35	36	37	38	39		
KIMBIRI	CS. LOBO TAHUANTINSUYO	0	0	0	0	0	0	0	0	1	0	0	0	0	0	0	0	0	0	1	1	0	0	0	0	0	0	0	0	0	0	0	0	0	0	0	0	0	0	3
	HOSPITAL SAN JUAN DE KIMBIRI - VRAEM	0	0	0	1	1	0	0	0	0	0	0	2	1	3	3	0	2	2	2	3	0	1	1	0	2	0	2	0	0	0	0	0	0	0	0	0	1	0	27
	PS. CHIRUMPIARI	1	0	0	0	0	0	0	0	0	0	0	0	0	0	0	0	0	0	0	0	0	0	0	0	0	0	0	0	0	0	0	0	0	0	0	1	0	2	
	PS. MAPITUNARI	0	0	0	0	0	7	5	1	0	0	0	0	0	0	0	0	0	0	0	0	0	0	0	0	1	0	0	0	0	0	0	0	0	0	0	0	0	0	14
	PS. VILLA VIRGEN	0	0	0	0	0	0	0	0	0	0	0	0	0	0	0	0	0	0	0	0	0	0	0	0	1	0	0	0	0	0	0	0	0	0	0	0	0	1	
Total KIMBIRI		1	0	0	1	1	7	5	1	1	0	0	2	1	3	3	0	2	2	3	4	0	1	1	0	4	0	2	0	0	0	0	0	0	1	1	0	47		
PICHARI	CS. MANTARO	0	0	0	0	0	4	0	2	6	1	1	3	7	3	5	2	0	2	2	0	0	0	0	0	0	0	0	1	0	0	0	0	0	0	0	0	0	39	
	CS. PICHARI	1	1	2	3	4	4	9	7	6	4	4	7	5	5	7	5	5	2	8	5	6	6	5	8	5	3	6	4	1	4	1	2	2	5	4	5	2	163	
	PS. OMayA	0	1	1	1	0	0	0	0	0	0	0	0	0	0	0	0	0	0	0	0	0	0	0	0	0	0	0	0	0	0	0	0	0	0	0	0	0	3	
	PS. PICHARI BAJA	0	0	0	0	0	0	0	0	0	0	0	0	0	0	0	1	0	0	0	2	0	0	0	0	2	0	1	0	0	0	0	0	1	0	0	0	0	7	
	PS. QUISTO CENTRAL	0	0	0	0	0	0	0	1	0	0	1	0	0	0	0	0	0	0	0	0	0	0	0	0	0	0	1	0	0	0	0	0	0	0	0	0	0	3	
Total PICHARI		1	2	3	4	4	8	9	10	12	5	6	10	12	8	13	7	5	4	12	5	6	6	5	10	5	5	6	4	1	5	1	3	2	5	4	5	2	215	
Total		2	2	3	5	5	15	14	11	13	5	6	12	13	11	16	7	7	6	15	9	6	7	6	10	9	5	8	4	1	5	1	3	2	5	5	6	2	262	





PERÚ

Ministerio de Salud

CENTRO NACIONAL DE EPIDEMIOLOGIA, PREVENCIÓN Y CONTROL DE ENFERMEDADES

CASOS DE DENGUE CONFIRMADO, SEGÚN GRUPO ETAREO Y SEXO



SEGÚN GRUPO ETAREO

POR SEXO

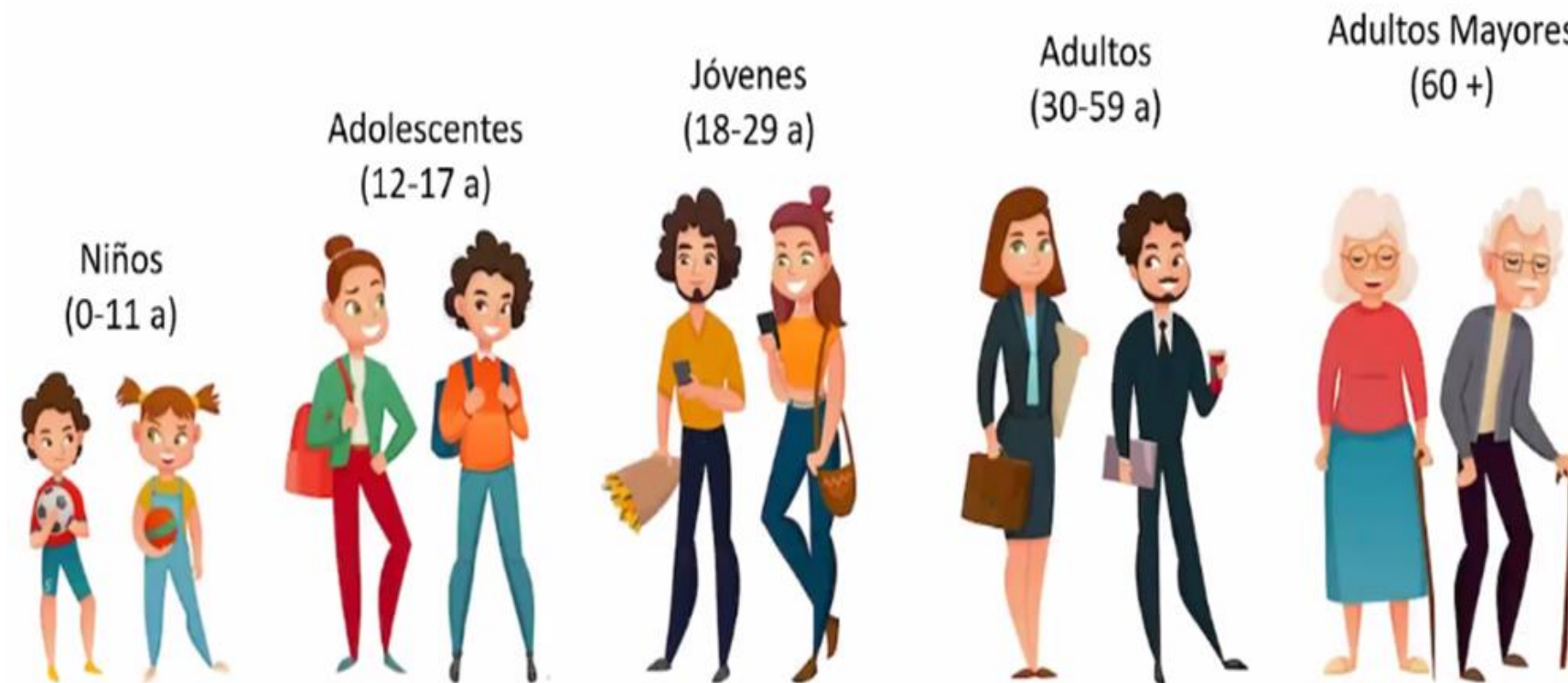

NIÑO	ADOLESENTE	JOVEN	ADULTO	ADULTO MAYOR
49	25	67	105	16

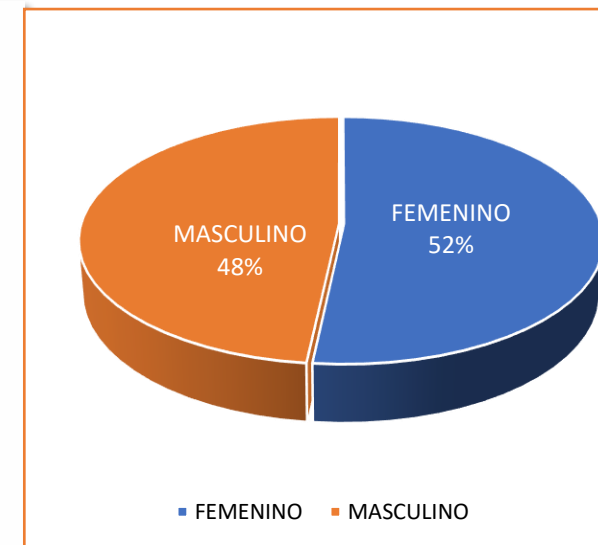

FEMENINO	MASCULINO
133	129

262
CASOS





PERÚ

Ministerio de Salud

CENTRO NACIONAL DE EPIDEMIOLOGIA, PREVENCIÓN Y CONTROL DE ENFERMEDADES

CASOS DE DENGUE POR LOCALIDAD POR INICIO DE SÍNTOMAS



DISTRITOS	LOCALIDADES	SEMANA EPIDEMIOLOGICA																																					Total G.						
		1	2	3	4	6	7	8	9	10	11	12	13	14	15	16	17	18	19	20	21	22	23	24	25	26	27	28	29	30	31	32	33	35	36	37	38	39							
CIELO PUNCO	C.P NUEVA BETANIA	0	0	0	0	0	0	0	0	0	0	0	0	0	0	0	0	0	0	0	0	0	0	0	0	0	0	0	0	0	0	0	0	0	0	0	0	0	1	0	0	1			
Total CIELO PUNCO		0	0	0	0	0	0	0	0	0	0	0	0	0	0	0	0	0	0	0	0	0	0	0	0	0	0	0	0	0	0	0	0	0	0	0	0	0	1	0	0	1			
KIMBIRI	AEROPUERTO	0	0	0	0	0	0	0	0	0	0	0	0	0	1	0	0	0	0	0	0	0	0	1	0	0	0	0	0	0	0	0	0	0	0	0	0	0	0	0	0	0	2		
	AGUA VIVA	0	0	0	0	1	0	0	0	0	0	0	0	0	0	0	0	0	0	0	0	0	0	0	0	0	0	0	0	0	0	0	0	0	0	0	0	0	0	0	0	0	1		
	ANCHIHUAY	0	0	0	0	0	0	0	0	0	0	0	0	0	0	0	0	0	0	0	0	0	0	0	0	1	0	0	0	0	0	0	0	0	0	0	0	0	0	0	0	0	0	1	
	IRAPITARI ALTA	0	0	0	0	0	0	0	0	0	0	0	0	1	1	0	0	0	0	0	0	0	0	0	0	0	0	0	0	0	0	0	0	0	0	0	0	0	0	0	0	0	0	2	
	KIMBIRI	0	0	0	0	0	0	0	0	0	0	0	0	0	0	0	0	1	0	0	0	0	0	0	0	0	0	0	0	0	0	0	0	0	0	0	0	0	0	0	0	0	0	1	
	LA MERCED	0	0	0	0	0	0	0	0	0	0	0	0	0	0	0	0	0	0	2	1	0	0	0	0	0	0	0	0	0	0	0	0	0	0	0	0	0	0	0	0	0	0	3	
	LOS PINOS	0	0	0	0	0	0	0	0	0	0	0	0	0	0	0	0	0	0	0	0	0	0	0	0	0	1	0	0	0	0	0	0	0	0	0	0	0	0	0	0	0	0	1	
	MALVINAS	0	0	0	0	0	7	5	1	0	0	0	0	0	0	0	0	0	0	0	0	0	0	0	0	1	0	0	0	0	0	0	0	0	0	0	0	0	0	0	0	0	0	14	
	MANCO CAPAC	0	0	0	0	0	0	0	0	0	0	0	0	0	0	0	0	0	1	0	0	0	0	0	0	0	0	0	0	0	0	0	0	0	0	0	0	0	0	0	0	0	0	0	1
	MARGARITA	0	0	0	0	0	0	0	0	0	0	0	0	0	0	0	0	2	0	0	0	0	0	0	0	0	0	0	0	0	0	0	0	0	0	0	0	0	0	0	0	0	0	0	2
	MIGUEL GRAU	0	0	0	0	0	0	0	0	0	0	0	0	0	1	0	0	0	0	0	2	0	0	0	0	0	0	0	1	0	0	0	0	0	0	0	0	0	0	0	0	0	0	0	4
SACCSAYHUAMAN	0	0	0	0	0	0	0	0	0	0	0	0	0	0	0	0	0	0	0	0	0	1	0	0	0	0	0	0	0	0	0	0	0	0	0	0	0	0	0	0	0	0	0	1	
TUPAC AMARU I	0	0	0	0	0	0	0	0	0	0	0	0	0	2	0	0	0	0	0	0	0	0	0	0	0	0	0	0	0	0	0	0	0	0	0	0	0	0	0	0	0	0	0	2	
Total KIMBIRI		0	0	0	0	1	7	5	1	0	0	0	0	1	2	3	0	2	2	2	3	0	1	1	0	3	0	1	0	0	0	0	0	0	0	0	0	0	0	0	0	0	0	35	
MANITEA	LOBO TAHUANTINSUYO	0	0	0	0	0	0	0	0	0	0	0	0	0	0	0	0	0	1	1	0	0	0	0	0	0	0	1	0	0	0	0	0	0	0	0	0	0	0	0	0	0	3		
Total MANITEA		0	0	0	0	0	0	0	0	0	0	0	0	0	0	0	0	0	1	1	0	0	0	0	0	0	0	1	0	0	0	0	0	0	0	0	0	0	0	0	0	0	3		



PERÚ

Ministerio de Salud

CENTRO NACIONAL DE EPIDEMIOLOGIA, PREVENCIÓN Y CONTROL DE ENFERMEDADES

CASOS DE DENGUE POR LOCALIDAD POR INICIO DE SÍNTOMAS



DISTRITOS	LOCALIDADES	SEMANA EPIDEMIOLOGICA																																					Total G.			
		1	2	3	4	6	7	8	9	10	11	12	13	14	15	16	17	18	19	20	21	22	23	24	25	26	27	28	29	30	31	32	33	35	36	37	38	39				
PICHARI	9 DE DICIEMBRE	0	0	0	0	0	0	0	3	0	0	1	1	0	0	0	0	1	0	0	0	0	0	0	0	1	1	0	1	0	0	0	0	0	0	0	0	0	0	0	9	
	CORAZON DEL VRAE	0	0	0	0	0	0	1	0	0	0	0	0	0	0	0	0	0	0	0	0	0	0	0	0	0	0	0	0	0	0	1	0	1	0	0	0	0	0	0	3	
	INTEGRACIÁ“N PICHARI	0	0	0	0	0	0	0	0	0	0	0	1	0	1	2	1	0	1	0	0	2	0	0	0	0	0	0	1	0	1	1	0	0	0	1	0	0	1	0	1	13
	JATUN RUMI	0	0	0	0	0	0	0	0	0	0	0	0	0	0	1	0	0	0	0	0	0	0	0	0	0	0	0	0	0	0	0	0	0	0	0	0	0	0	0	0	1
	JUAN VELASCO ALVARADO	0	0	0	0	0	0	0	0	0	0	0	0	0	0	0	0	0	0	0	0	0	0	0	0	0	0	1	0	0	0	0	0	0	0	0	0	0	1	0	0	2
	LA VICTORIA	0	0	0	1	0	1	1	1	2	0	0	0	0	0	1	0	0	0	1	0	2	1	1	0	0	0	1	0	1	0	1	0	1	0	0	0	1	0	0	16	
	LOS ANGELES	0	0	0	0	0	0	0	0	0	0	0	0	0	0	1	0	0	0	0	0	1	0	0	0	0	0	0	1	0	0	0	0	0	0	0	0	0	0	0	3	
	LOS ROSALES	0	0	0	0	0	0	0	0	0	0	0	0	0	0	1	0	0	0	0	0	0	0	0	0	0	0	0	0	0	0	0	0	0	0	0	0	0	0	0	0	1
	MARAVILLA	0	0	1	0	0	0	1	0	0	0	0	0	2	0	0	0	1	0	0	1	2	0	0	2	0	0	0	0	0	0	0	0	0	0	0	0	0	0	0	0	10
	MARISCAL CACERES	0	0	0	0	0	0	0	0	1	1	0	0	0	1	0	1	0	0	0	0	0	0	1	0	0	0	0	0	0	0	0	0	0	1	1	0	0	0	0	0	7
	MIRAFLORES	0	0	0	0	0	0	0	0	1	1	0	0	0	0	0	0	1	1	0	0	1	0	0	0	0	0	0	0	1	0	0	0	0	0	0	0	0	0	0	0	6
	NUEVA JERUSALEN	0	0	0	0	0	0	0	0	0	0	0	0	0	0	0	0	0	0	0	0	0	0	0	0	0	0	0	0	0	0	0	0	0	0	1	1	2	0	0	4	
	OMAYA	0	2	1	0	0	0	0	0	0	0	0	0	0	0	0	0	0	0	0	0	0	0	0	0	0	0	0	0	0	0	0	0	0	0	0	0	0	0	0	0	3
	OTARI SAN MARTIN	0	0	0	0	0	0	1	0	0	0	0	0	0	0	0	0	0	0	0	0	0	0	0	0	0	1	0	1	0	0	0	0	0	0	0	1	0	0	0	0	4
	PALMERAS	0	0	0	0	0	0	0	0	0	0	0	0	0	0	0	1	0	0	0	0	0	0	0	0	0	0	0	0	0	0	0	0	0	0	0	0	0	0	0	0	1
	PARQUE INDUSTRIAL	0	0	0	0	0	0	0	1	1	0	0	2	0	0	1	0	1	0	1	0	0	1	0	0	1	1	1	1	0	1	1	0	0	0	0	0	0	0	0	0	13
	PICHARI ALTO	0	0	0	2	0	0	0	0	0	0	0	0	0	0	0	0	0	0	1	0	0	0	0	0	0	0	0	0	0	0	0	0	0	0	0	0	0	0	0	0	3
	PICHARI BAJO	0	0	0	1	0	0	0	2	0	0	0	3	0	0	0	0	0	1	1	0	0	0	1	1	1	1	1	0	0	0	0	0	0	0	0	0	0	0	0	0	12
	PLATANAL	0	0	0	0	0	0	0	0	0	0	0	0	0	0	0	0	0	0	0	0	0	0	0	0	0	0	0	0	0	0	0	0	0	1	0	0	0	0	0	1	
	QUISTO CENTRAL	0	0	0	0	0	0	0	1	0	0	0	0	0	0	0	0	0	0	0	0	0	0	0	0	0	0	0	0	0	0	0	0	0	0	0	0	0	0	0	0	1
	QUISTO VALLE	0	0	0	0	0	0	0	0	0	0	1	0	0	0	0	0	0	0	0	0	0	0	0	0	0	0	0	0	0	0	0	0	0	0	0	0	0	0	0	0	1
SAN JUAN DE LA FRONTERA	1	0	1	0	1	0	2	0	0	0	1	1	0	0	1	0	0	0	0	0	0	0	0	0	0	0	0	0	0	0	0	0	0	1	0	0	0	0	0	0	9	
SANTA ROSA	0	0	0	0	0	1	1	0	0	1	1	0	0	0	0	0	0	0	0	1	0	2	3	1	0	0	0	0	0	0	0	0	0	0	1	0	1	0	1	0	13	
VALLE DORADO A Y B	1	0	0	0	3	1	2	0	1	0	1	0	3	2	0	2	0	0	4	0	0	0	0	1	0	1	1	0	0	0	0	0	0	0	1	1	1	1	0	0	26	
VILLA CENTRAL	0	0	0	0	0	1	0	0	0	0	0	1	0	1	1	0	0	0	3	2	0	2	1	2	1	0	1	0	0	0	0	0	0	0	0	0	1	0	0	1	18	
Total PICHARI		2	2	3	4	4	4	9	8	6	3	5	9	5	5	8	5	5	2	10	5	6	6	5	10	6	5	6	4	1	4	1	3	2	5	4	6	2	180			
UNION ASHANINKA	AGUA DULCE	0	0	0	1	0	0	0	0	0	0	0	0	0	0	0	0	0	0	0	0	0	0	0	0	0	0	0	0	0	0	0	0	0	0	0	0	0	0	0	1	
	MANTARO	0	0	0	0	0	4	0	2	7	2	1	3	7	4	5	2	0	2	2	0	0	0	0	0	0	0	0	0	0	0	0	0	1	0	0	0	0	0	0	0	42
Total UNION ASHANINKA		0	0	0	1	0	4	0	2	7	2	1	3	7	4	5	2	0	2	2	0	0	0	0	0	0	0	0	0	0	1	0	0	0	0	0	0	0	0	43		
Total G.		0	2	2	3	5	15	14	11	13	5	6	12	13	11	16	7	7	6	15	9	6	7	6	10	9	5	8	4	1	5	1	3	2	5	5	6	2	262			



PERÚ

Ministerio de Salud

CENTRO NACIONAL DE EPIDEMIOLOGIA, PREVENCIÓN Y CONTROL DE ENFERMEDADES

CASOS DE DENGUE SEGÚN DIAGNÓSTICO Y CLASIFICACIÓN



DISTRITOS	CASOS DE DENGUE SEGÚN DIAGNOSTICO 2022 - 2024									
	2022			2023				2024		
	DENGUE CON SIGNOS DE ALARMA	DENGUE SIN SIGNOS DE ALARMA	Total 2022	DENGUE CON SIGNOS DE ALARMA	DENGUE GRAVE	DENGUE SIN SIGNOS DE ALARMA	Total 2023	DENGUE CON SIGNOS DE ALARMA	DENGUE SIN SIGNOS DE ALARMA	Total 2024
CIELO PUNCO	1	41	42	1	0	21	22	0	1	1
KIMBIRI	6	543	549	46	1	245	292	1	34	35
MANITEA	1	52	53	2	0	51	53	0	3	3
PICHARI	5	428	433	60	3	399	462	25	155	180
UNION ASHANINKA	0	15	15	24	0	39	63	1	42	43
VILLA KINTIARINA	2	18	20	9	1	75	85	0	0	0
VILLA VIRGEN	0	107	107	7	0	70	77	0	0	0
Total G.	15	1204	1219	149	5	900	1054	27	235	262



TASA DE INCIDENCIA X 1000 HAB. SEGÚN DISTRITOS

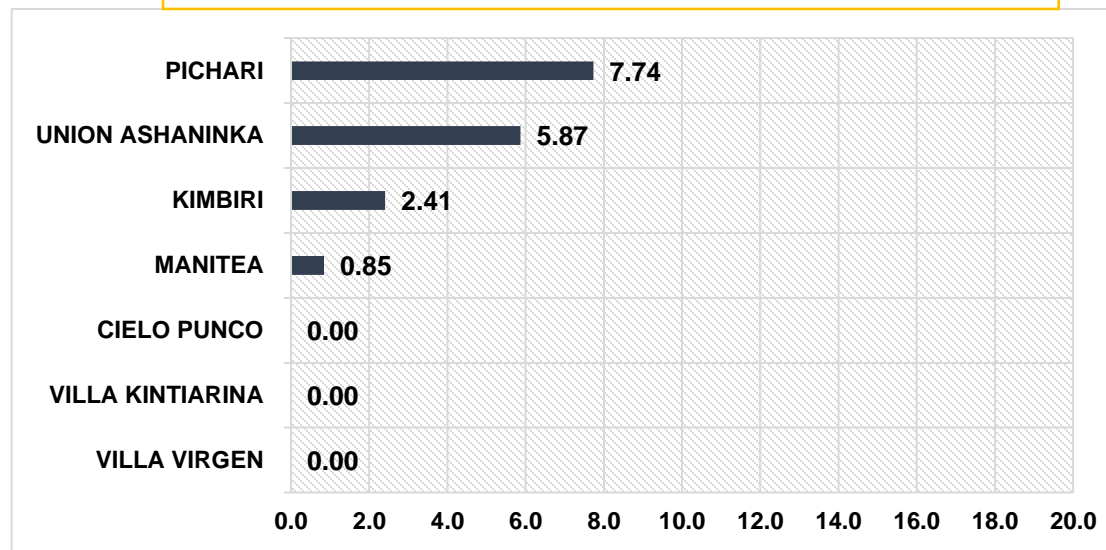



PERÚ

Ministerio de Salud

CENTRO NACIONAL DE EPIDEMIOLOGÍA, PREVENCIÓN Y CONTROL DE ENFERMEDADES

INCIDENCIA DE CASOS DE DENGUE X 1000HAB. RSSCUSCO VRAEM - 2024

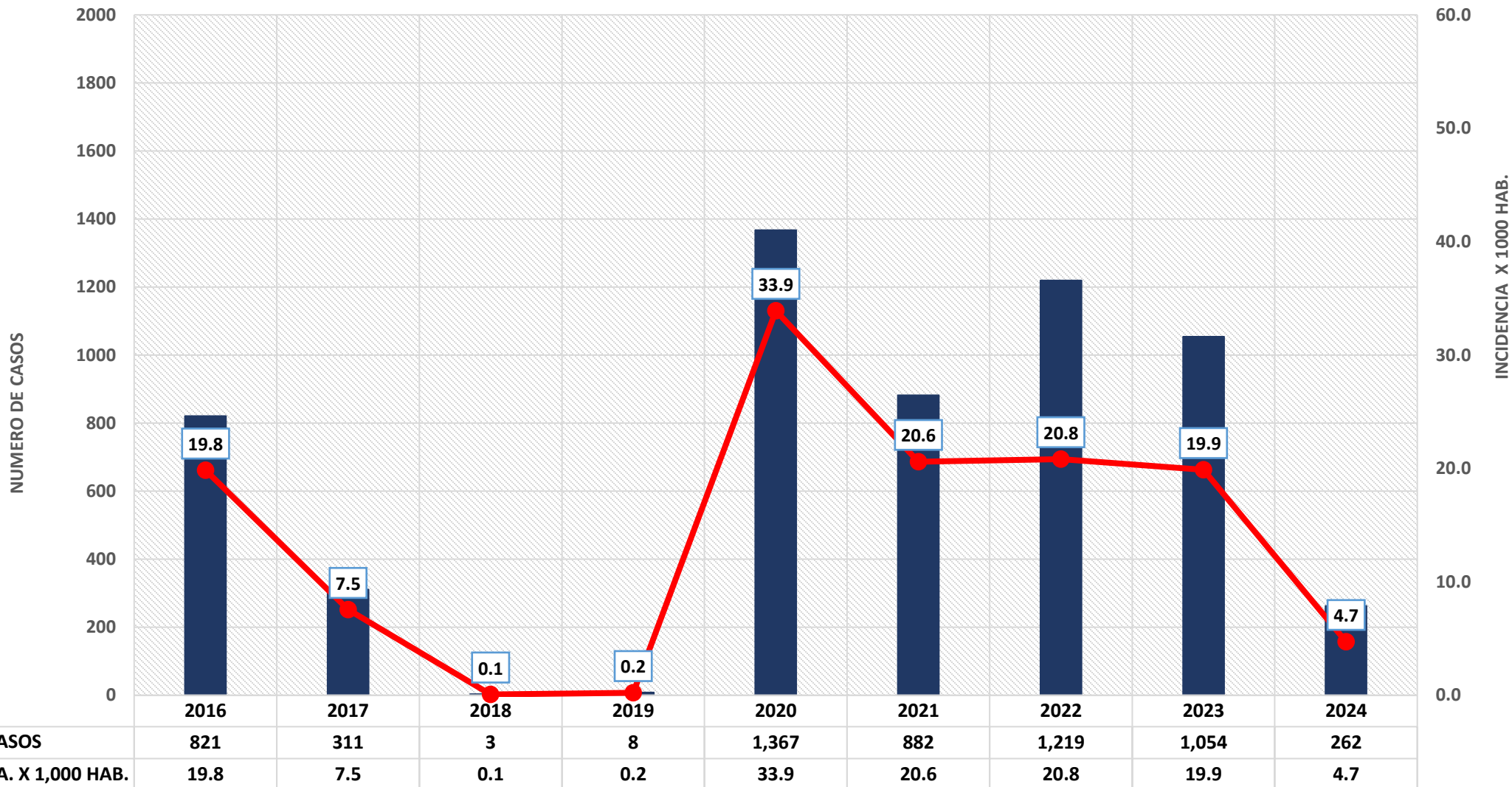



PERÚ

Ministerio
de SaludCENTRO NACIONAL DE
EPIDEMIOLOGÍA, PREVENCIÓN Y
CONTROL DE ENFERMEDADES

CUADRO COMPORTAMIENTO DEL ÍNDICE AÉDICO SETIEMBRE 2024



DISTRITO	EE.SS	AÑO 2024											
		COMPORTAMIENTO DEL ÍNDICE AÉDICO (%) A NIVEL DE LA RED DE SERVICIOS DE SALUD CUSCO VRAEM.											
		ENE	FEB	MAR	ABRIL	MAYO	JUN	JUL	AGOST	SET	OCT	NOV	DIC
KIMBIRI	HOSP. SAN JUAN DE KIMBIRI	25.7	21.3	19.7	9.9	10.7	7.2	12.5	10.1	2.7			
	P.S. KIMBIRI ALTO	6.6	24.2	4.4	7.4	6.8	1.3	1.6	3.8	1.6			
	P.S. SAMANIATO	9.5	16.8	4.2	8.4	8.5	1.5	1.6	4.5	0.7			
	P.S. LOS ANGELES	8.2	8.5	4.1	0.9	4.2	1.7	0.0	0.8	0.0			
	P.S. MAPITUNARI	2.2	2.3	1.7	0.9	2.4	1.4	0.0	2.1	0.0			
MANITEA	P.S. UNION ROSALES	0.0	0.0	0.0	0.0	0.0	0.0	0.0	0.0	0.0			
	P.S. MANITEA ALTA	0.0	0.0	0.0	0.0	0.0	0.0	0.0	0.0	0.0			
	C.S. LOBO	5.0	8.1	3.0	1.6	6.8	4.4	3.1	3.4	1.5			
CIELO PUNK	P.S. CHIRUMPIARI	5.2	3.2	3.4	10.6	5.1	3.8	7.2	2.6	0.9			
VILLA KINTIARINA	P.S. PUEBLO LIBRE	0.0	0.0	0.0	7.5	2.5	1.3	3.2	0.0	0.6			
	P.S. VILLA KINTIARINA	3.5	4.1	2.9	12.3	5.3	4.1	3.3	0.8	0.4			
VILLA VIRGEN	P.S. VILLA VIRGEN	3.3	7.0	5.2	3.5	3.8	2.7	6.2	1.2	2.8			



PERÚ

Ministerio de Salud

CENTRO NACIONAL DE EPIDEMIOLOGIA, PREVENCIÓN Y CONTROL DE ENFERMEDADES

CUADRO COMPORTAMIENTO DEL ÍNDICE AÉDICO SETIEMBRE 2024



DISTRITO	EE.SS	AÑO 2024											
		COMPORTAMIENTO DEL ÍNDICE AÉDICO (%) A NIVEL DE LA RED DE SERVICIOS DE SALUD CUSCO VRAEM.											
		ENE	FEB	MAR	ABRIL	MAYO	JUN	JUL	AGOST	SET	OCT	NOV	DIC
PICHARI	C.S. PICHARI	14.2	19.1	13.6	15.9	13.9	7.6	8.5	7.0	4.8			
	P.S PICHARI BAJA	21.0	25.9	19.3	16.0	19.9	6.7	8.7	10.3	3.8			
	P.S. OMAYA	11.0	5.7	7.0	5.3	5.3	3.1	2.6	3.5	3.1			
	P.S. OTARI	7.7	4.3	5.4	3.3	1.1	2.2	1.1	3.3	1.1			
	P.S. PUERTO MAYO	7.9	7.9	9.7	3.0	7.9	3.6	4.8	4.8	2.4			
	P.S. QUISTO CENTRAL	14.1	10.3	9.8	4.3	4.9	4.9	3.8	4.9	3.3			
	P.S. NATIVIDAD	20.0	14.7	15.4	10.3	12.2	4.8	5.9	8.1	4.2			
	P.S. TAMBO DE ENE	14.5	12.7	11.6	14.7	18.9	7.4	3.2	13.7	5.3			
	P.S NUEVO PROGRESO	4.3	13.0	10.1	8.7	11.6	4.3	8.7	10.1	4.3			
UNION ASHANINKA	C.S. MANTARO	17.1	21.6	20.0	15.6	9.2	5.8	3.7	11.9	3.1			
	P.S. PITIRINKINI	0.0	0.0	0.0	0.0	0.0	0.0	0.0	0.0	0.0			



PERÚ

Ministerio de Salud

CENTRO NACIONAL DE EPIDEMIOLOGIA, PREVENCIÓN Y CONTROL DE ENFERMEDADES

LEISHMANIOSIS CUTANEA Y MUCOCUTANEA POR AÑO Y ESTABLECIMIENTO



Leishmaniosis, según tipo de diagnóstico 2021-2024

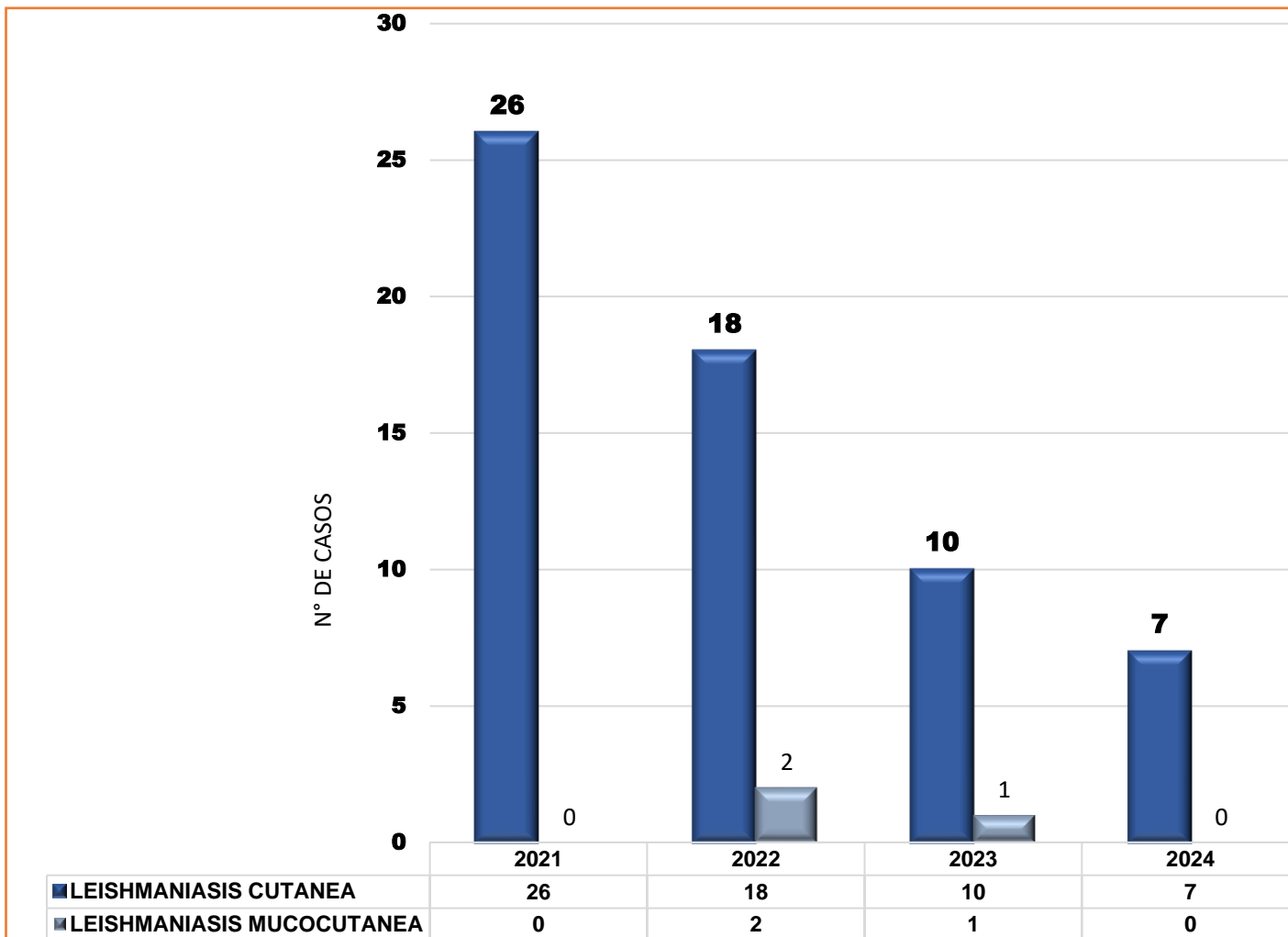

Casos Confirmados Autóctonos e Importados x EE.SS - 2024

MICRO REDES	AUTOCTONO	ACUM.	IMPORTADO	ACUM.
MICRORED KIMBIRI	0	4	0	1
HOSPITAL SAN JUAN DE KIMBIRI		2		
P.S. CHIRUMPIARI		1		
C.S. LOBO TAHUANTINSUYO				
P.S. VILLA VIRGEN		1		
P.S. SAMANIATO				
P.S. LOS ANGELES				
P.S. MANITEA ALTA				
P.S. UNION ROSALES				
P.S. KIMBIRI ALTO				
P.S. MAPITUNARI				
C.S. VILLA KINTIARINA				1
P.S. PUEBLO LIBRE				
MICRO RED PICHARI	0	3	0	7
C.S. PICHARI		1		5
C.S. MANTARO		2		2
P.S. NATIVIDAD				
P.S. PICHARI BAJA				
P.S. QUISTO CENTRAL				
P.S. OMAYA				
P.S. PUERTO MAYO				
P.S. TAMBO DEL ENE				
P.S. PITIRINKINI				
P.S. OTARI				
P.S. NUEVO PROGRESO				
RED CUSCO VRAEM	0	7	0	8



PERÚ

Ministerio de Salud

CENTRO NACIONAL DE EPIDEMIOLOGIA, PREVENCIÓN Y CONTROL DE ENFERMEDADES

VIGILANCIA DE VIH RED CUSCO VRAEM

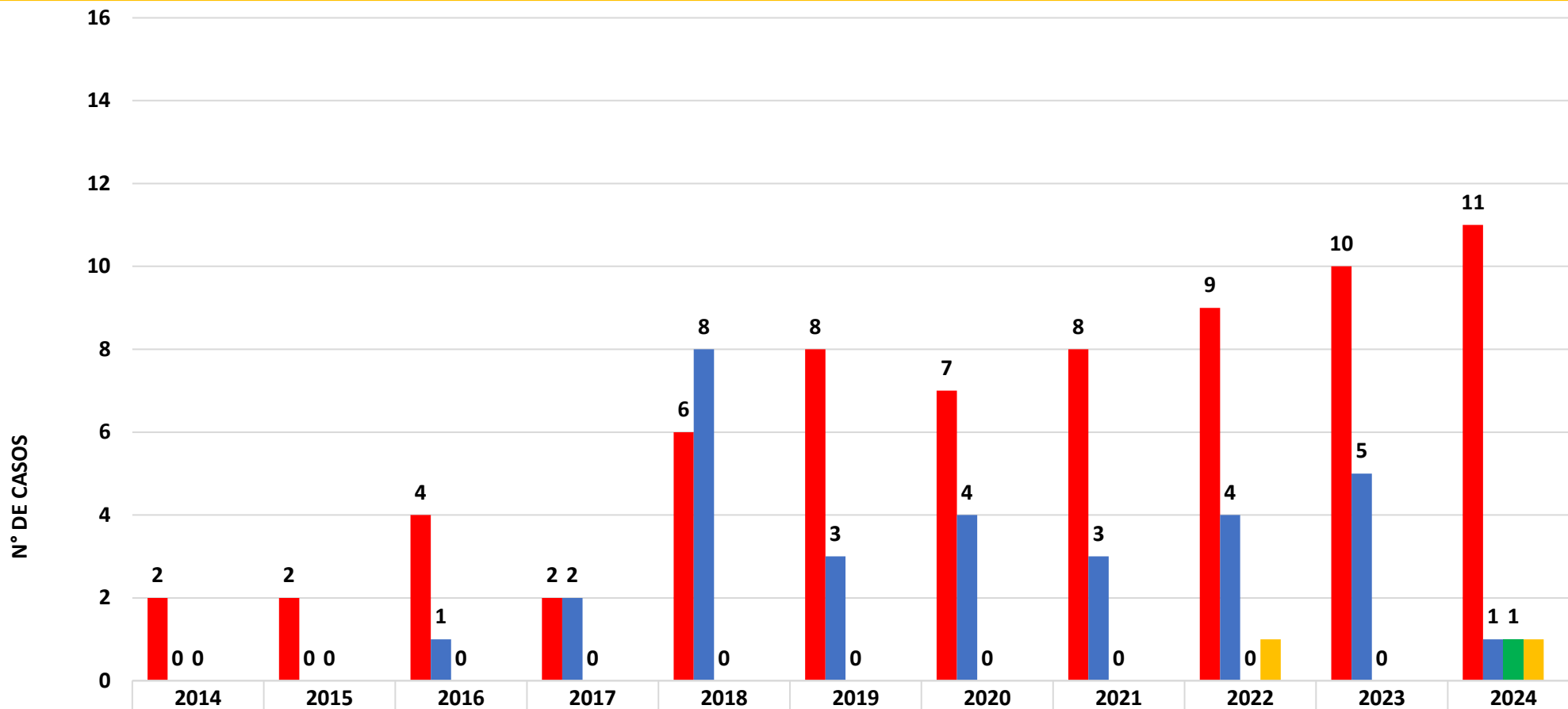

■ PICHARI = 69	2	2	4	2	6	8	7	8	9	10	11
■ KIMBIRI = 31	0	0	1	2	8	3	4	3	4	5	1
■ MANITEA = 1	0	0	0	0	0	0	0	0	0	0	1
■ UNION ASHANINKA = 2	0	0	0	0	0	0	0	0	1	0	1
TOTAL = 103	2	2	5	4	14	11	11	11	14	15	14

CASOS IMPORTADOS
 01 = CS. PICHARI
 01 = HSIK



PERÚ

Ministerio de Salud

CENTRO NACIONAL DE EPIDEMIOLOGIA, PREVENCIÓN Y CONTROL DE ENFERMEDADES

CAPTACIÓN SINTOMÁTICO RESPIRATORIO



MICRORED PICHARI	38		TOTAL	CULTIVO	TBC +	39		TOTAL	CULTIVO	TBC +
	1era	2da				1era	2da			
C.S. PICHARI	52	38	90	2		31	22	53	2	
P.S. OMaya	1	1	2			2	2	4		
P.S. OTARI	2	2	4			0	0	0		
P.S. PICHARI BAJA	2	2	4			17	17	34		
P.S. PUERTO MAYO	2	2	4			1	1	2		
P.S. QUISTO CENTRAL	1	1	2			6	6	12		
C.S. MANTARO	1	1	2			2	2	4		
P.S. TAMBO DEL ENE	2	2	4			0	0	0		
P.S. PITIRINKINI	10	10	20			4	4	8		
P.S. NATIVIDAD	6	6	12			5	5	10		
P.S. NUEVO PROGRESO	0	0	0			0	0	0		
TOTAL DE CASOS FEBRILES	79	65	144	2	0	68	59	127	2	0

MICRORED KIMBIRI	38		TOTAL	CULTIVO	TBC +	39		TOTAL	CULTIVO	TBC +
	1era	2da				1era	2da			
HOSPITAL SAN JUAN DE KIMBIRI	15	15	30	1		18	18	36		
P.S. KIMBIRI ALTO	0	0	0			0	0	0		
P.S. ANGELES	4	4	8			0	0	0		
P.S. SAMANIATO	4	4	8			4	4	8		
P.S. MAPITUNARI	8	8	16			1	1	2		
P.S. UNION ROSALES	0	0	0			2	2	4		
P.S. MANITEA ALTA	2	2	4			4	4	8		
C.S. LOBO T.	19	19	38			1	1	2		
C.S. CHIRUMPIARI	1	1	2			1	1	2		
P.S. PUEBLO LIBRE	4	4	8			4	4	8		
C.S. VILLA KINTIARINA	3	3	6			0	0	0		
P.S. VILLA VIRGEN	3	3	6			4	4	8		
TOTAL DE CASOS FEBRILES	63	63	126	1	0	39	39	78	0	0

TOTAL RED CUSCO VRAEM	SEM. EPID.	1	2	3	4	5	6	7	8	9	10	11	12	13	14	15	16	17	18	19	20	21	22	23	24	25	26	27	28	29	30	31	32	33	34	35	36	37	38	39
	1RA	152	191	187	163	163	185	200	142	281	160	262	207	255	151	141	166	144	106	144	141	106	170	260	143	159	178	178	153	99	127	131	108	116	157	109	196	95	142	107
2DA	146	188	183	147	186	186	187	145	274	144	255	205	252	141	136	157	142	100	139	137	100	163	254	140	158	173	172	148	9	111	123	106	115	150	107	190	83	128	98	
1RA+2DA	298	379	370	310	349	371	387	287	555	304	517	412	507	292	277	323	286	206	283	278	206	333	514	283	317	351	350	301	108	238	254	214	231	307	216	386	178	270	205	



PERÚ

Ministerio de Salud

CENTRO NACIONAL DE EPIDEMIOLOGIA, PREVENCIÓN Y CONTROL DE ENFERMEDADES

CASOS CONFIRMADOS DE TBC AUTOCTONOS POR EE.SS. Y POR AÑO



MICRO REDES	AÑOS							2024		
	2019	2020	MDR 2020	2021	MDR 2021	2022	2023	SE. 39	AUTOCTONO	IMPORTADO
MICRORED KIMBIRI	10	10	0	13	0	17	18	0	5	3
HOSPITAL SAN JUAN DE KIMBIRI	8	4		8	0	13	10		2	3
C.S. CHIRUMPIARI		2		1		1	1		1	
C.S. LOBO TAHUANTINSUYO	1	1					1			
P.S. VILLA VIRGEN		1				1				
P.S. SAMANIATO				1		1	3			
P.S. LOS ANGELES		1		1			1		1	
P.S. MANITEA ALTA										
P.S. UNION ROSALES				1						
P.S. KIMBIRI ALTO	1	1					1			
P.S. MAPITUNARI						1			1	
C.S. VILLA KINTIARINA										
P.S. PUEBLO LIBRE				1						
MICRO RED PICHARI	23	17	2	25	1	22	23	0	23	1
C.S. PICHARI	17	8	2	16		11	11		14	1
C.S. MANTARO		2		3		4	1		1	
P.S. NATIVIDAD		2		3	1	1				
P.S. PICHARI BAJA				2		1	6		1	
P.S. QUISTO CENTRAL	3	1				3	4		6	
P.S. OMAYA	2	1				1	1		1	
P.S. PUERTO MAYO	1	2		1						
P.S. TAMBO DEL ENE		1				1				
P.S. PITIRINKINI										
P.S. OTARI										
P.S. NUEVO PROGRESO										
RED CUSCO VRAEM	33	27	2	38	1	39	41	0	28	4

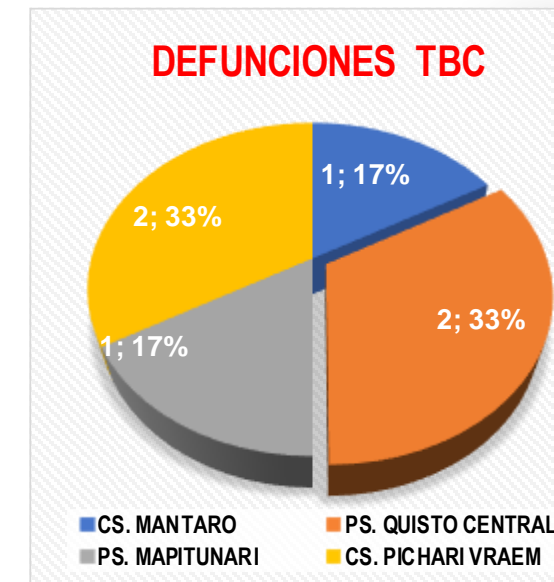

DEFUNCIONES 2024

EES. NOTIFICANTE	CANTIDAD
C.S. MANTARO	1
PS. QUISTO CENTRAL	2
PS. MAPITUNARI	1
C.S. PICHARI VRAEM	2



PERÚ

Ministerio de Salud

CENTRO NACIONAL DE EPIDEMIOLOGIA, PREVENCIÓN Y CONTROL DE ENFERMEDADES

VIGILANCIA DE HEPATITIS B



Hepatitis B, según tipo de diagnóstico 2021-2024

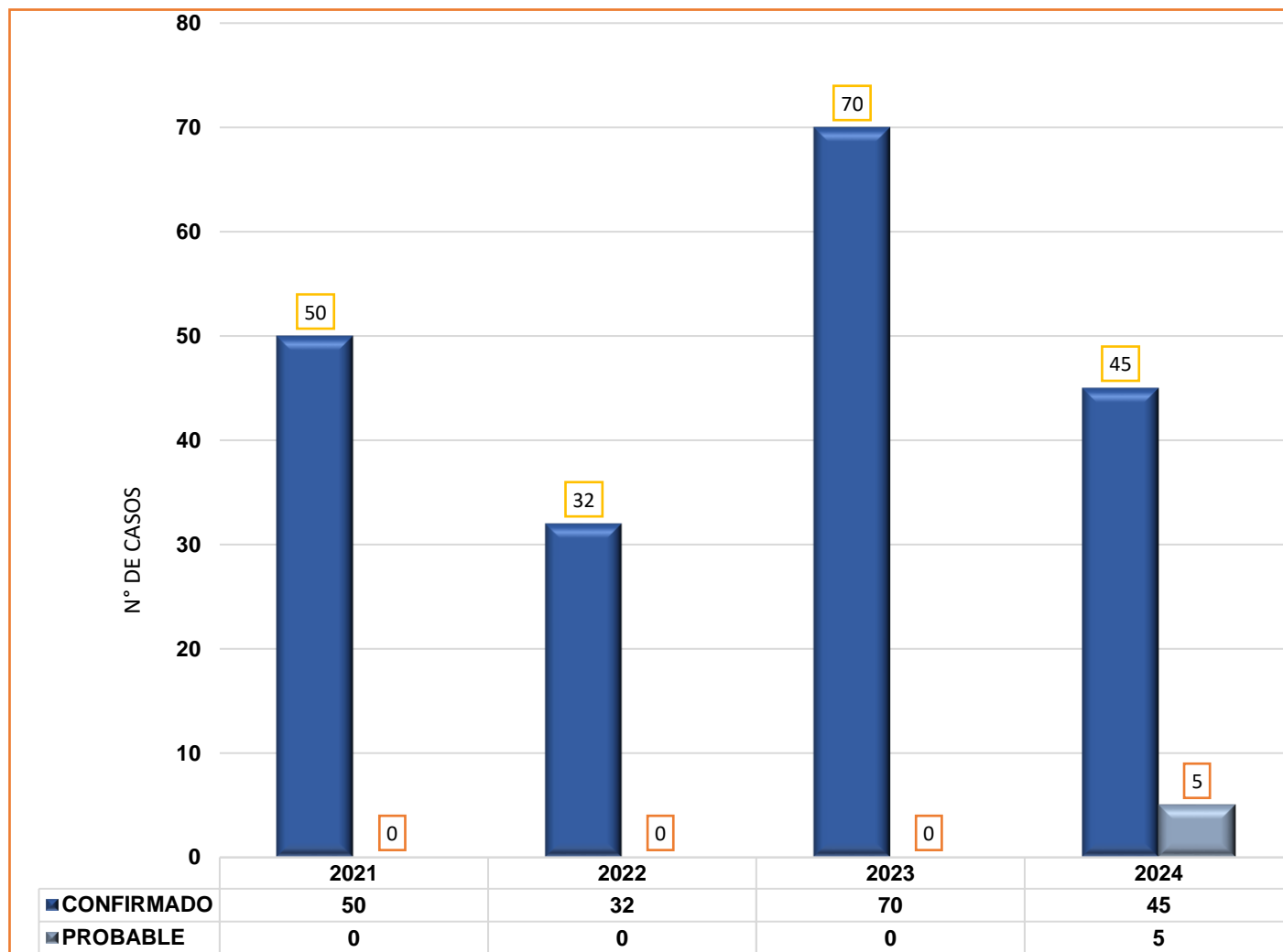

Casos Confirmados Autóctonos e Importados x EE.SS -2024

MICRO REDES	AUTOCTONO	ACUM.	IMPORTADO	ACUM.
MICRORED KIMBIRI	0	21	0	0
HOSPITAL SAN JUAN DE KIMBIRI		18		
C.S. CHIRUMPIARI				
C.S. LOBO TAHUANTINSUYO		2		
P.S. VILLA VIRGEN		1		
P.S. SAMANIATO				
P.S. LOS ANGELES				
P.S. MANITEA ALTA				
P.S. UNION ROSALES				
P.S. KIMBIRI ALTO				
P.S. MAPITUNARI				
C.S. VILLA KINTIARINA				
P.S. PUEBLO LIBRE				
MICRO RED PICHARI	0	24	0	0
C.S. PICHARI		20		
C.S. MANTARO				
P.S. NATIVIDAD		1		
P.S. PICHARI BAJA		1		
P.S. QUISTO CENTRAL		1		
P.S. OMaya				
P.S. PUERTO MAYO				
P.S. TAMBO DEL ENE		1		
P.S. PITIRINKINI				
P.S. OTARI				
P.S. NUEVO PROGRESO				
RED CUSCO VRAEM	0	45	0	0



PERÚ

Ministerio de Salud

CENTRO NACIONAL DE EPIDEMIOLOGIA, PREVENCIÓN Y CONTROL DE ENFERMEDADES

VIGILANCIA DE SIFILIS



SIFILIS, según tipo de diagnóstico 2021-2024

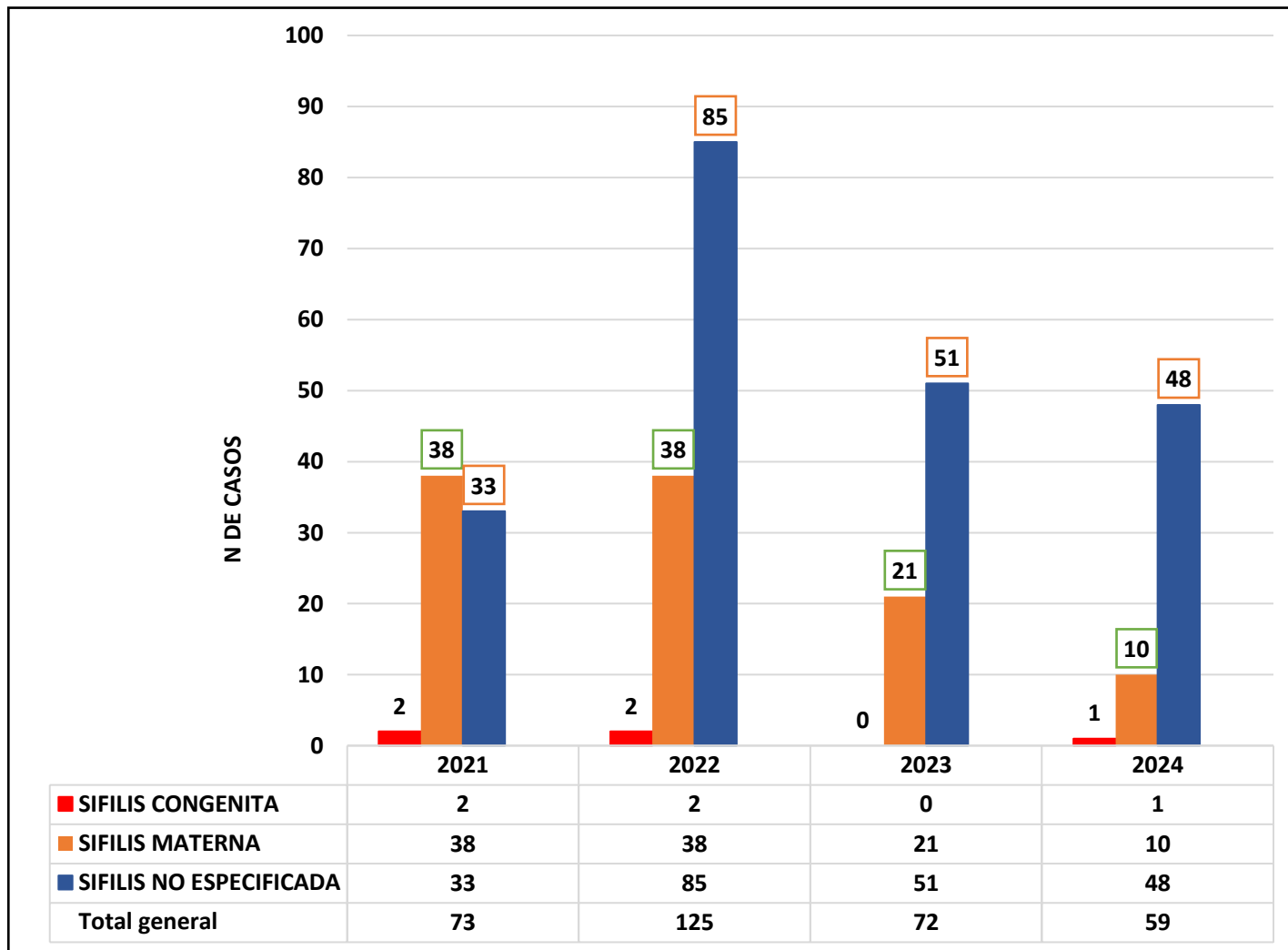

Casos Confirmados Autóctonos E Importados x EE.SS -2024

MICRO REDES	AUTOCTONO	ACUM.	IMPORTADO	ACUM.
MICRORED KIMBIRI	0	17	0	3
HOSPITAL SAN JUAN DE KIMBIRI		11		2
C.S. CHIRUMPIARI				
C.S. LOBO TAHUANTINSUYO		3		
P.S. VILLA VIRGEN		1		
P.S. SAMANIATO				
P.S. LOS ANGELES				
P.S. MANITEA ALTA				
P.S. UNION ROSALES				
P.S. KIMBIRI ALTO		1		
P.S. MAPITUNARI				
C.S. VILLA KINTIARINA		1		1
P.S. PUEBLO LIBRE				
MICRO RED PICHARI	0	42	0	1
C.S. PICHARI		36		1
C.S. MANTARO		3		
P.S. NATIVIDAD		3		
P.S. PICHARI BAJA				
P.S. QUISTO CENTRAL				
P.S. OMAYA				
P.S. PUERTO MAYO				
P.S. TAMBO DEL ENE				
P.S. PITIRINKINI				
P.S. OTARI				
P.S. NUEVO PROGRESO				
RED CUSCO VRAEM	0	59	0	4



PERÚ

Ministerio de Salud

CENTRO NACIONAL DE EPIDEMIOLOGIA, PREVENCIÓN Y CONTROL DE ENFERMEDADES

VIGILANCIA DE LEPTOSPIROSIS



Leptospirosis, según tipo de diagnóstico 2021-2024

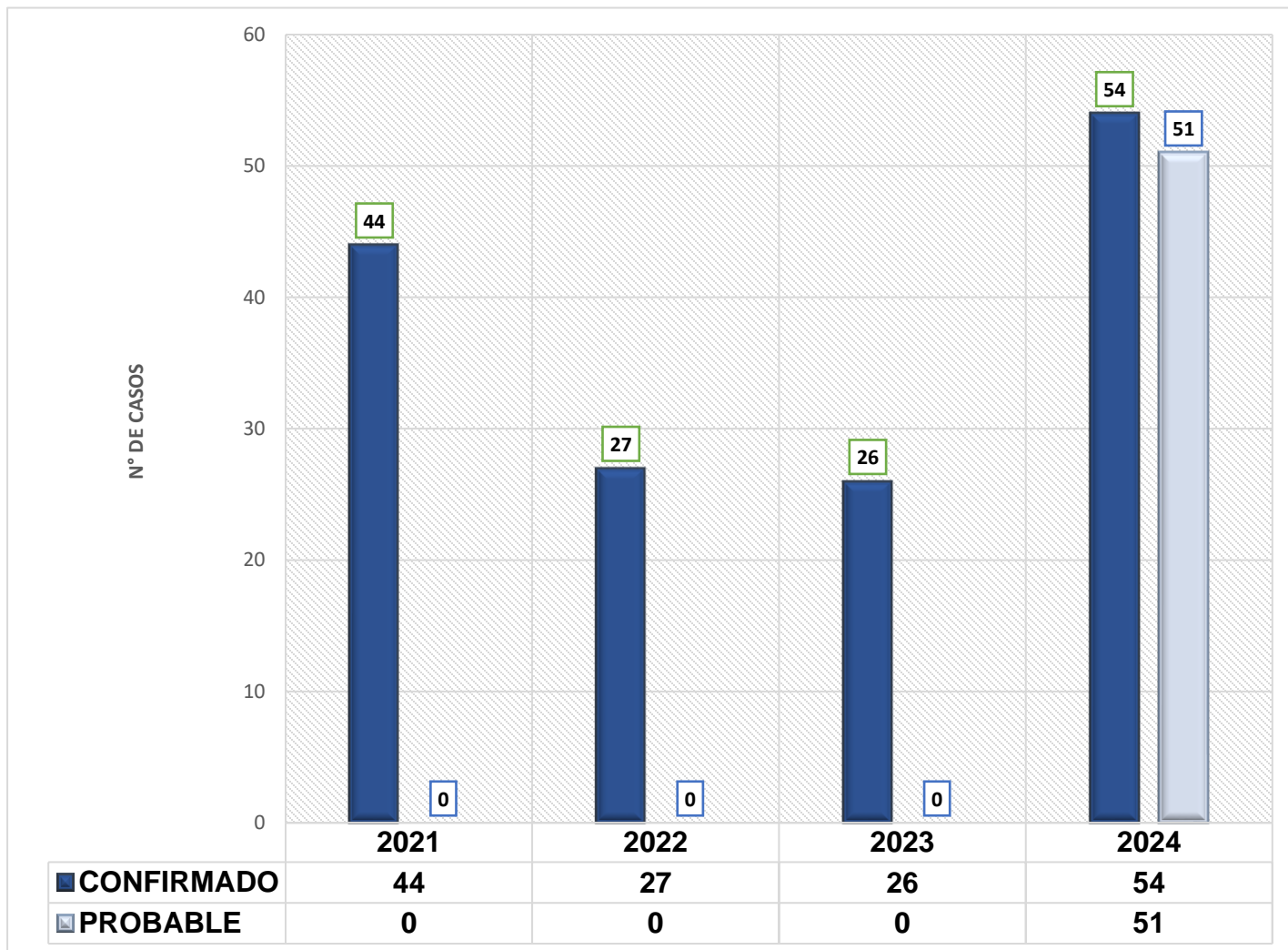

Casos Confirmados Autóctonos e Importados x EE.SS - 2024

MICRO REDES	AUTOCTONO	ACUM.	IMPORTADO	ACUM.
MICRORED KIMBIRI	0	37	0	0
HOSPITAL SAN JUAN DE KIMBIRI		18		
C.S. CHIRUMPIARI				
C.S. LOBO TAHUANTINSUYO		8		
P.S. VILLA VIRGEN		10		
P.S. SAMANIATO				
P.S. LOS ANGELES				
P.S. MANITEA ALTA				
P.S. UNION ROSALES				
P.S. KIMBIRI ALTO				
P.S. MAPITUNARI		1		
C.S. VILLA KINTIARINA				
P.S. PUEBLO LIBRE				
MICRO RED PICHARI	0	17	0	1
C.S. PICHARI		13		1
C.S. MANTARO		2		
P.S. NATIVIDAD				
P.S. PICHARI BAJA		2		
P.S. QUISTO CENTRAL				
P.S. OMAYA				
P.S. PUERTO MAYO				
P.S. TAMBO DEL ENE				
P.S. PITIRINKINI				
P.S. OTARI				
P.S. NUEVO PROGRESO				
RED CUSCO VRAEM	0	54	0	1



PERÚ

Ministerio de Salud

CENTRO NACIONAL DE EPIDEMIOLOGIA, PREVENCIÓN Y CONTROL DE ENFERMEDADES

VIGILANCIA DE CASOS DE ACCIDENTE POR ANIMALES PONZOÑOSOS



Animales ponzoñosos, según tipo de diagnóstico 2021-2024

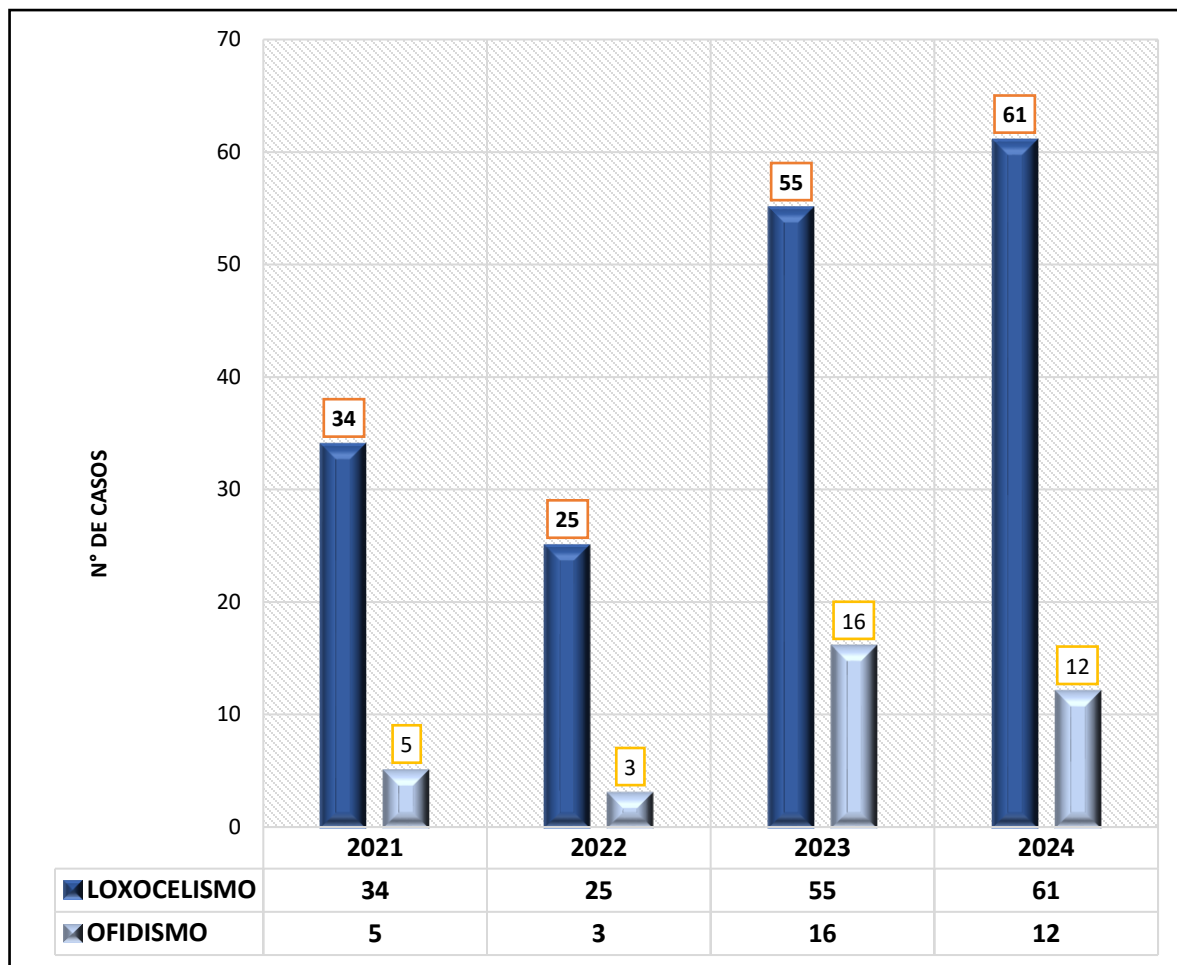

OFIDISMO

ESTABLECIMIENTOS	OFIDISMO	SE: 39
CS. LOBO TAHUANTINSUYO	1	
CS. MANTARO	1	
CS. PICHARI	7	
PS. MANITEA ALTA	1	
PS. PITIRINKINI	1	
PS. TAMBO DEL ENE	1	
Total general	12	0

LOXOCELISMO

ESTABLECIMIENTOS	LOXOCELISMO	S.E.: 39
CS. LOBO TAHUANTINSUYO	9	
CS. MANTARO	3	1
CS. PICHARI	19	
HOSPITAL SAN JUAN DE KIMBIRI - VRAEM	1	1
PS. ANGELES	1	
PS. MANITEA ALTA	3	
PS. MAPITUNARI	1	
PS. NATIVIDAD	1	
PS. OMAJA	4	
PS. PICHARI BAJA	1	
PS. PUERTO MAYO	4	
PS. QUISTO CENTRAL	6	
PS. TAMBO DEL ENE	6	
Total general	59	2



PERÚ

Ministerio de Salud

CENTRO NACIONAL DE EPIDEMIOLOGÍA, PREVENCIÓN Y CONTROL DE ENFERMEDADES

Canal Endémico RSSCVRAEM IRAS No Neumonías en Niños < 5^a

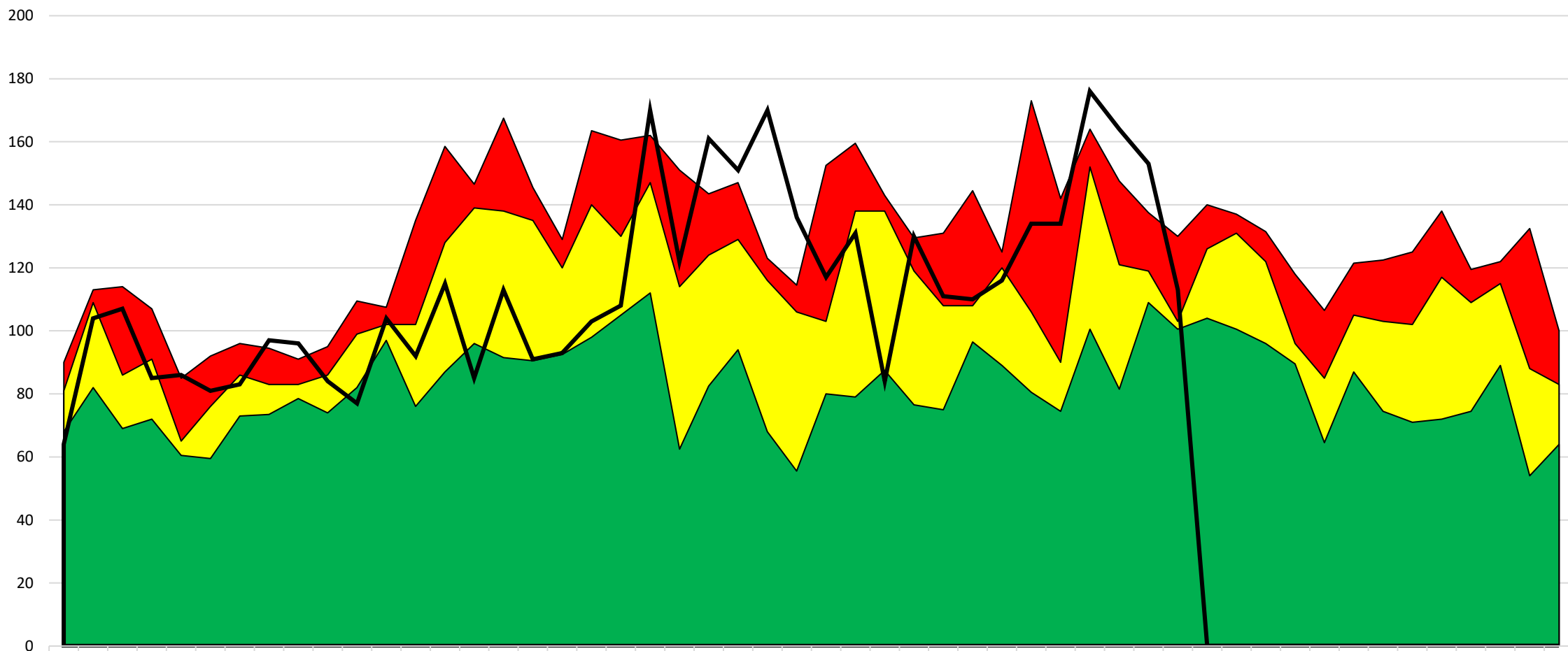

	1	2	3	4	5	6	7	8	9	10	11	12	13	14	15	16	17	18	19	20	21	22	23	24	25	26	27	28	29	30	31	32	33	34	35	36	37	38	39	40	41	42	43	44	45	46	47	48	49	50	51	52
■ ALARMA	90	113	114	107	85	92	96	95	91	95	110	108	135	159	147	168	146	129	164	161	162	151	144	147	123	115	153	160	143	130	131	145	125	173	142	164	148	138	130	140	137	132	118	107	122	123	125	138	120	122	133	100
■ SEGURIDAD	81	109	86	91	65	76	86	83	83	86	99	102	102	128	139	138	135	120	140	130	147	114	124	129	116	106	103	138	138	119	108	108	120	106	90	152	121	119	103	126	131	122	96	85	105	103	102	117	109	115	88	83
■ ÉXITO	68	82	69	72	61	60	73	74	79	74	82	97	76	87	96	92	91	93	98	105	112	63	83	94	68	56	80	79	88	77	75	97	89	81	75	101	82	109	101	104	101	96	90	65	87	75	71	72	75	89	54	64
■ 2024	64	104	107	85	86	81	83	97	96	84	77	104	92	115	85	113	91	93	103	108	170	122	161	151	170	136	117	131	84	130	111	110	116	134	134	176	164	153	113	0	0	0	0	0	0	0	0	0	0	0	0	



PERÚ

Ministerio de Salud

CENTRO NACIONAL DE EPIDEMIOLOGIA, PREVENCIÓN Y CONTROL DE ENFERMEDADES

Cuadro de IRAS No Neumonías en Niños < 5ª



MICRORED KIMBIRI	37			38			39		
	ESTABLECIMIENTOS	IRA_M2	IRA_2_11	IRA_1_4A	IRA_M2	IRA_2_11	IRA_1_4A	IRA_M2	IRA_2_11
CS. LOBO TAHUANTINSUYO	0	2	15	0	1	5	0	0	11
HOSPITAL SAN JUAN DE KIMBIRI	0	4	11	0	7	24	1	2	9
PS. ANGELES	0	1	1	0	0	1	0	0	0
CS. CHIRUMPIARI	0	0	6	0	0	4	0	0	5
PS. KIMBIRI ALTO	0	1	0	1	0	2	1	3	4
PS. MANITEA ALTA	0	2	3	0	1	2	0	1	2
PS. MAPITUNARI	0	1	2	0	0	2	0	3	4
PS. PUEBLO LIBRE	0	1	3	0	1	2	0	2	1
PS. SAMANIATO	0	0	3	0	0	5	0	0	6
PS. UNION ROSALES	0	0	2	0	0	1	0	0	2
PS. VILLA QUINTIARINA	1	1	1	0	0	7	0	1	3
PS. VILLA VIRGEN	0	0	8	1	0	10	0	0	3
Total general	1	13	55	2	10	65	2	12	50

MICRORED PICHARI	37			38			39		
	ESTABLECIMIENTOS	IRA_M2	IRA_2_11	IRA_1_4A	IRA_M2	IRA_2_11	IRA_1_4A	IRA_M2	IRA_2_11
CENTRO DE SALUD DE EMERGENCIAS	0	0	0	0	0	0	0	0	0
CS. MANTARO	2	4	7	1	8	11	0	3	4
CS. PICHARI	0	8	7	0	6	8	0	7	9
ESSALUD PICHARI	0	0	5	0	1	4	0	0	0
NUEVO PROGRESO	0	2	1	0	1	1	0	0	1
PS. NATIVIDAD	0	3	11	0	1	10	0	0	7
PS. OMAYA	0	2	6	0	0	4	0	1	1
PS. OTARI	0	1	5	0	1	5	0	0	2
PS. PICHARI BAJA	0	2	8	0	1	4	0	0	4
PS. PUERTO MAYO	0	0	1	0	0	1	0	0	1
PS. QUISTO CENTRAL	0	3	17	0	6	1	3	5	1
PS. TAMBO DEL ENE	0	0	0	0	0	1	0	0	0
Total general	2	25	68	1	25	50	3	16	30

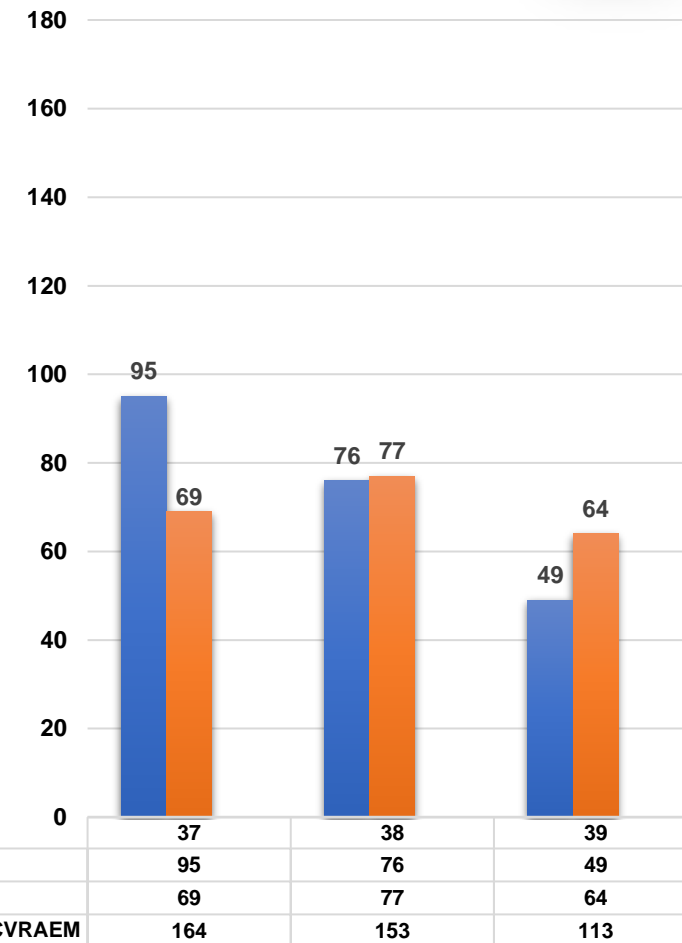

	37	38	39
MR. PICHARI	95	76	49
MR. KIMBIRI	69	77	64
TOTAL RSSCVRAEM	164	153	113



PERÚ

Ministerio de Salud

CENTRO NACIONAL DE EPIDEMIOLOGIA, PREVENCIÓN Y CONTROL DE ENFERMEDADES

Canal Endémico RSSCVRAEM Neumonías en Niños < 5A



01 HSJK

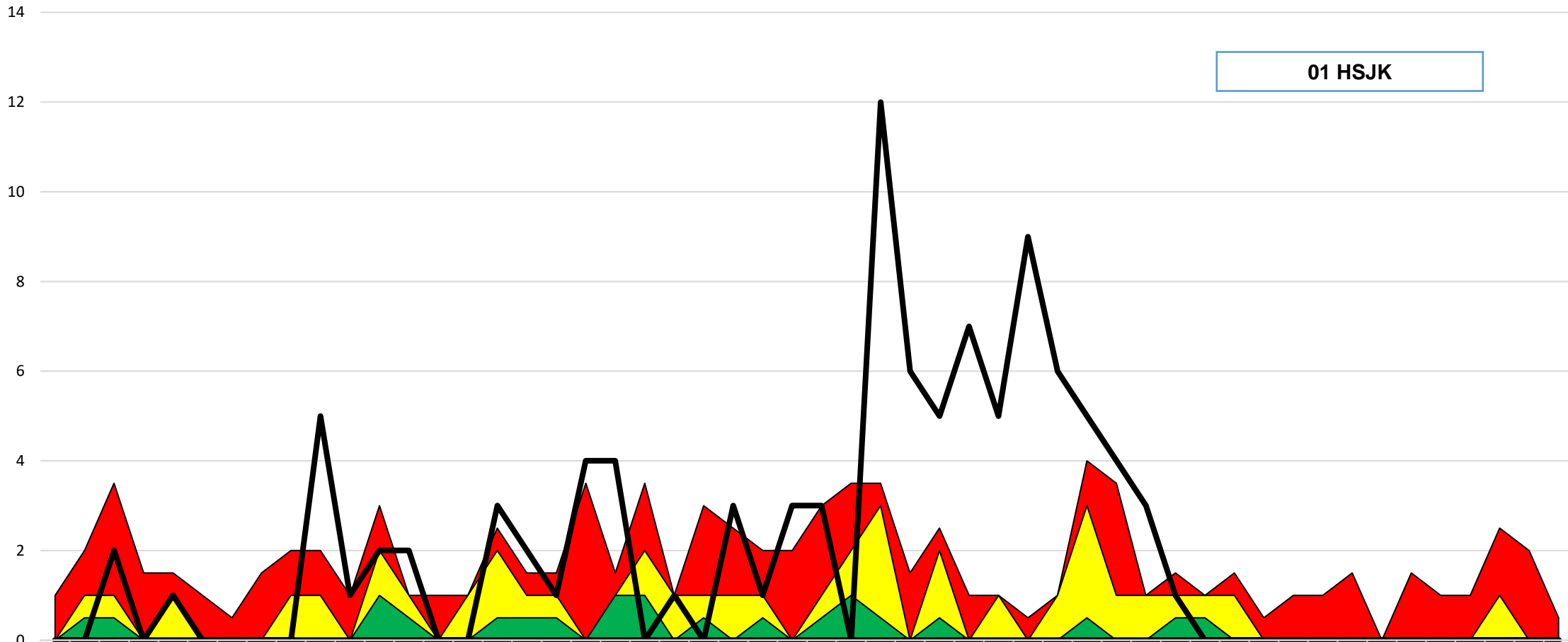

	1	2	3	4	5	6	7	8	9	10	11	12	13	14	15	16	17	18	19	20	21	22	23	24	25	26	27	28	29	30	31	32	33	34	35	36	37	38	39	40	41	42	43	44	45	46	47	48	49	50	51	52
■ ALARMA	1	2	4	2	2	1	1	2	2	2	1	3	1	1	1	3	2	2	4	2	4	1	3	3	2	2	3	4	4	2	3	1	1	1	1	4	4	1	2	1	2	1	1	1	2	0	2	1	1	3	2	1
■ SEGURIDAD	0	1	1	0	1	0	0	0	1	1	0	2	1	0	1	2	1	1	0	1	2	1	1	1	1	0	1	2	3	0	2	0	1	0	1	3	1	1	1	1	1	1	0	0	0	0	0	0	0	1	0	0
■ ÉXITO	0	1	1	0	0	0	0	0	0	0	1	1	0	0	1	1	1	0	1	1	0	1	0	1	0	1	1	1	0	1	0	0	0	0	1	0	0	1	1	0	0	0	0	0	0	0	0	0	0	0	0	0
■ AÑO2024=101	0	0	2	0	1	0	0	0	0	5	1	2	2	0	0	3	2	1	4	4	0	1	0	3	1	3	3	0	12	6	5	7	5	9	6	5	4	3	1													



PERÚ

Ministerio de Salud

CENTRO NACIONAL DE EPIDEMIOLOGIA, PREVENCIÓN Y CONTROL DE ENFERMEDADES

Canal Endémico RSSCVRAEM

Neumonía Grave + Enfermedad Muy Grave en Niños <5ª

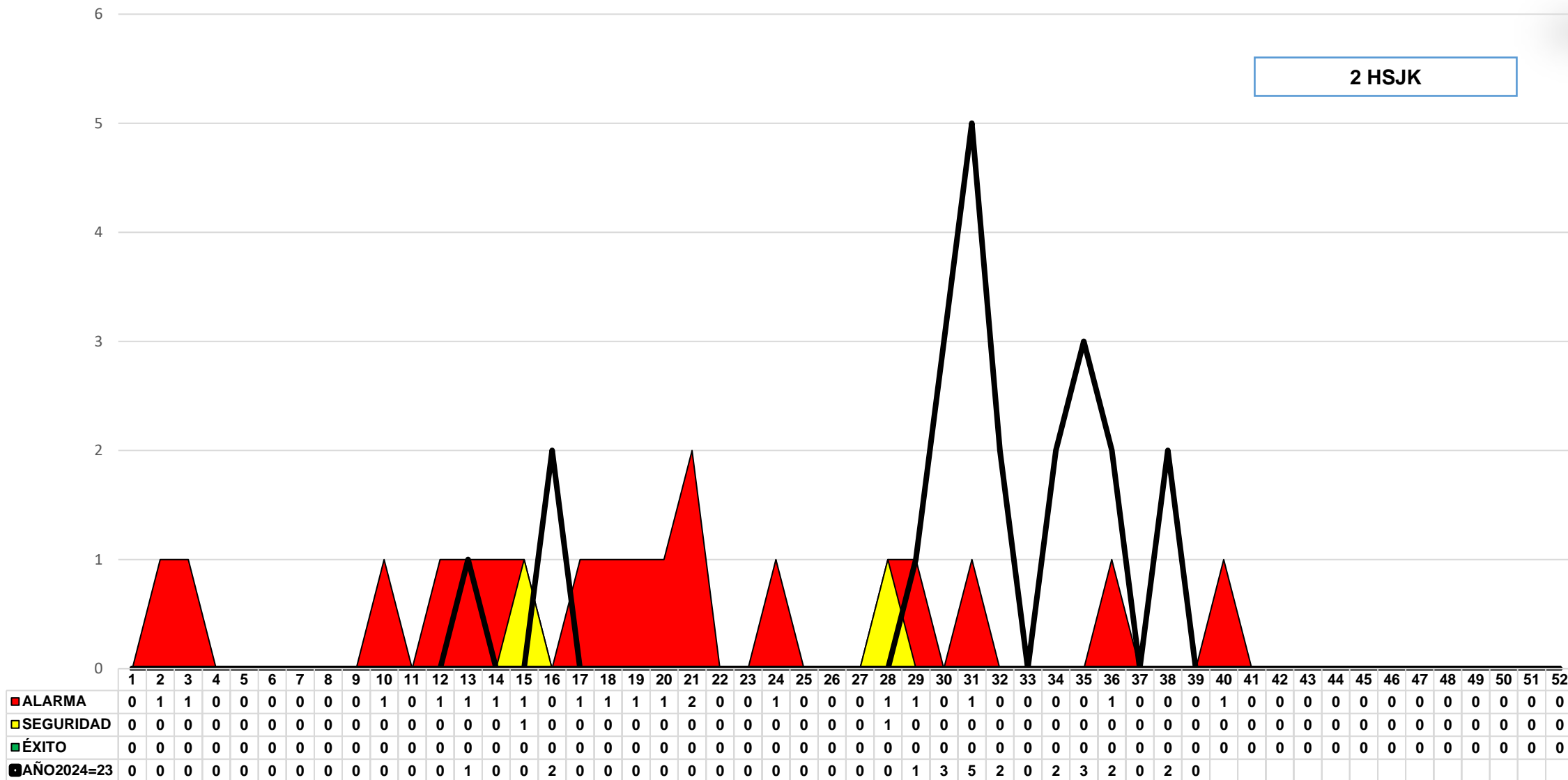

2 HSK



PERÚ

Ministerio de Salud

CENTRO NACIONAL DE EPIDEMIOLOGIA, PREVENCIÓN Y CONTROL DE ENFERMEDADES

Canal Endémico RSSCVRAEM

EDA Disentérica en Niños < 5 años

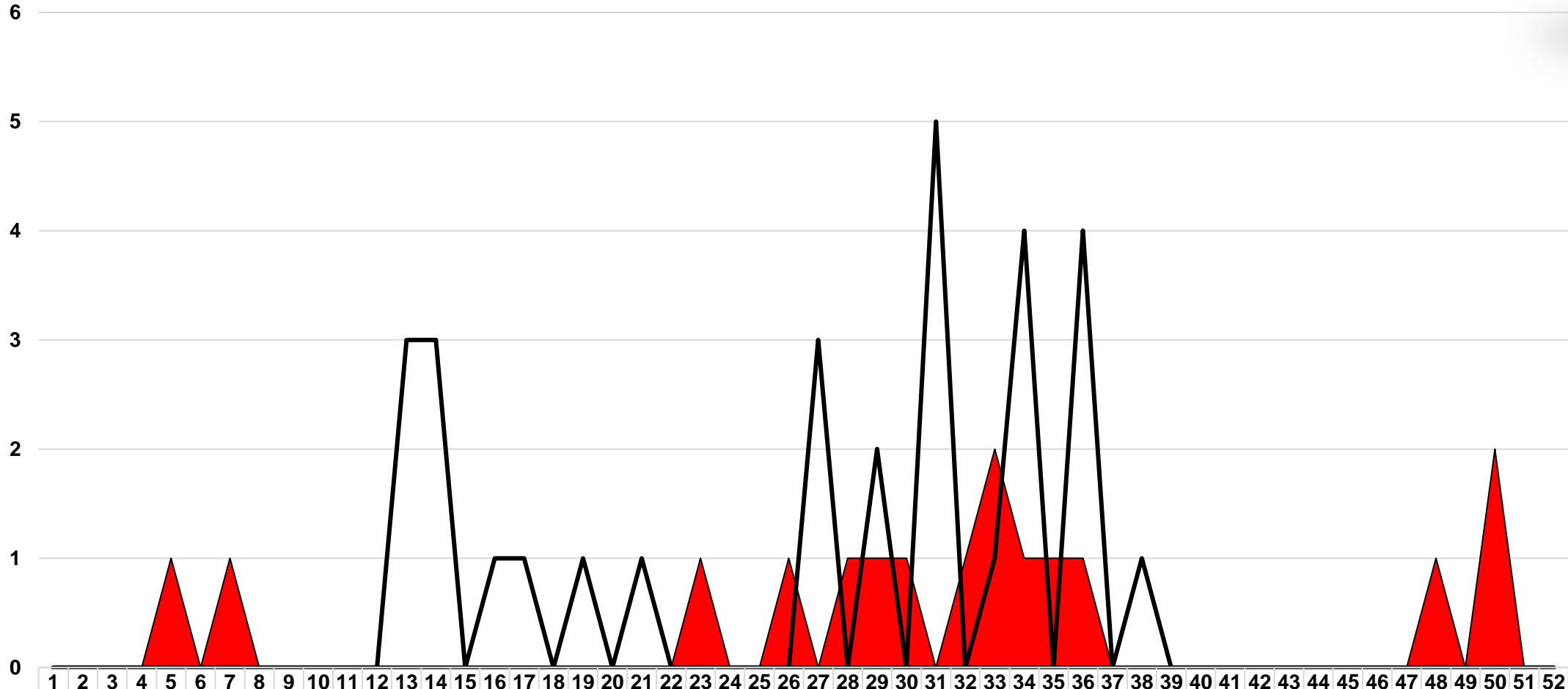

	1	2	3	4	5	6	7	8	9	10	11	12	13	14	15	16	17	18	19	20	21	22	23	24	25	26	27	28	29	30	31	32	33	34	35	36	37	38	39	40	41	42	43	44	45	46	47	48	49	50	51	52	
ALERTA	0	0	0	0	1	0	1	0	0	0	0	0	0	0	0	0	0	0	0	0	0	0	1	0	0	1	0	1	1	1	0	1	2	1	1	1	0	0	0	0	0	0	0	0	0	0	0	0	1	0	2	0	0
SEGURIDAD	0	0	0	0	0	0	0	0	0	0	0	0	0	0	0	0	0	0	0	0	0	0	0	0	0	0	0	0	0	0	0	0	0	0	0	0	0	0	0	0	0	0	0	0	0	0	0	0	0	0	0	0	0
ÉXITO	0	0	0	0	0	0	0	0	0	0	0	0	0	0	0	0	0	0	0	0	0	0	0	0	0	0	0	0	0	0	0	0	0	0	0	0	0	0	0	0	0	0	0	0	0	0	0	0	0	0	0	0	
AÑO 2024=30	0	0	0	0	0	0	0	0	0	0	0	0	3	3	0	1	1	0	1	0	1	0	0	0	0	0	0	3	0	2	0	5	0	1	4	0	4	0	1	0													



PERÚ

Ministerio de Salud

CENTRO NACIONAL DE EPIDEMIOLOGÍA, PREVENCIÓN Y CONTROL DE ENFERMEDADES

Canal Endémico RSSCVRAEM EDA Acuosa en Niños < 5 Años

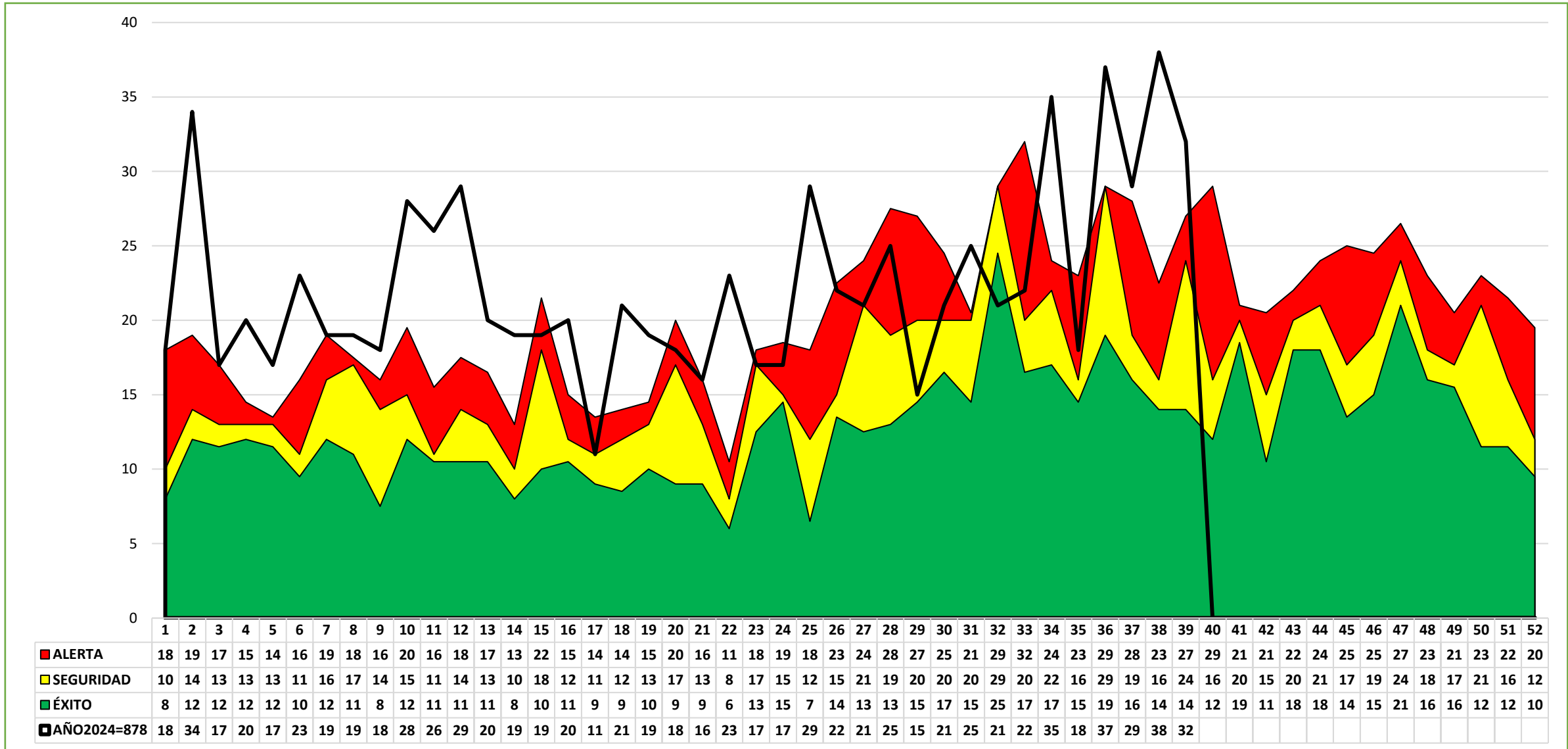



PERÚ

Ministerio de Salud

CENTRO NACIONAL DE EPIDEMIOLOGIA, PREVENCIÓN Y CONTROL DE ENFERMEDADES



Cuadro de EDA Acuosa en Niños < 5 Años

MICRORED KIMBIRI	SE. EPI.		39	
ESTABLECIMIENTOS	37	38	< 1a	1-4a
CS. LOBO TAHUANTINSUYO	4	6		1
HOSPITAL SAN JUAN DE KIMBIRI	6	4	2	2
PS. ANGELES	1	0		
CS. CHIRUMPIARI	1	1		1
PS. KIMBIRI ALTO	1	1		1
PS. MAPITUNARI	0	0		2
PS. PUEBLO LIBRE	1	0		
PS. SAMANIATO	0	0		1
PS. UNION ROSALES	1	1		
PS. VILLA QUINTIARINA	1	4		4
PS. VILLA VIRGEN	2	2		2
Total general	18	19	2	14

MICRORED PICHARI	SE. EPI.		39	
ESTABLECIMIENTOS	37	38	< 1a	1-4a
CENTRO DE SALUD DE EMERG	0	0		
CS. MANTARO	3	5	1	3
CS. PICHARI	2	2		1
ESSALUD PICHARI	1	1		
NUEVO PROGRESO	1	0	2	
PS. NATIVIDAD	3	3	1	2
PS. OMAVA	0	4	1	1
PS. OTARI	0	0		1
PS. PICHARI BAJA	0	0	1	
PS. PITIRINKINI	0	3		
PS. PUERTO MAYO	1	0		
PS. QUISTO CENTRAL	1	0	1	1
PS. TAMBO DEL ENE	0	2		
Total general	12	20	7	9

SE.	17	18	19	20	21	22	23	24	25	26	27	28	29	30	31	32	33	34	35	36	37	38	39	40	41	42	43	44	45	46	47	48	49	50	51	52
RSSCVRAEM	12	16	19	18	16	23	15	17	29	23	21	25	15	22	25	21	22	35	18	37	29	38	32													

VIGILANCIA DE VARICELA SIN COMPLICACIONES



MICROREDES	ESTABLECIMIENTOS	SEMANA EPIDEMIOLÓGICA																				Total general		
		1	3	4	5	6	7	8	9	10	11	12	13	15	17	18	19	20	23	28	29		31	38
KIMBIRI	CS. LOBO TAHUANTINSUYO	0	0	0	0	0	0	0	1	0	0	0	0	0	0	1	0	0	0	0	0	0	2	
	HOSPITAL SAN JUAN DE KIMBIRI - VRAEM	0	0	0	1	0	1	1	0	0	1	0	0	0	0	2	0	0	0	0	0	0	6	
	PS. ANGELES	0	3	2	0	0	0	0	0	0	0	0	0	0	0	0	0	0	0	0	0	0	5	
	PS. CHIRUMPIARI	0	0	0	0	0	0	0	0	0	0	1	1	1	1	0	0	0	0	0	0	0	4	
	PS. KIMBIRI ALTO	0	0	0	1	0	0	1	0	0	0	0	2	0	0	0	0	0	0	0	0	0	4	
	PS. MAPITUNARI	0	0	0	0	0	0	0	0	0	0	0	0	0	0	0	0	0	0	0	1	0	1	
	PS. VILLA QUINTIARINA	0	0	0	0	0	0	0	0	0	0	0	0	0	0	0	0	0	0	2	0	0	2	
	PS. VILLA VIRGEN	0	0	0	0	0	0	0	0	0	0	0	0	0	0	0	0	0	0	1	0	0	1	
	PS. SAMANIATO	0	0	0	0	0	0	0	0	0	0	0	0	0	0	0	1	0	0	0	0	0	1	
PS. PUEBLO LIBRE	0	0	0	0	0	0	0	0	0	1	0	0	0	0	0	0	0	0	0	0	0	1		
Total KIMBIRI		0	3	2	2	0	1	2	1	0	2	0	1	3	1	1	3	1	0	0	3	1	0	27
PICHARI	CS. MANTARO	0	1	0	0	1	0	0	0	0	0	0	0	0	0	0	0	0	0	0	0	1	3	
	CS. PICHARI	1	0	0	2	0	0	0	0	1	0	1	2	1	0	0	1	0	2	1	1	0	20	33
	PS. NATIVIDAD	0	0	0	0	0	0	0	0	0	1	1	0	0	0	0	1	0	0	0	0	0	3	
	PS. OMayA	0	1	0	0	0	0	0	0	0	0	0	0	0	0	0	0	0	0	0	0	0	1	
	PS. PUERTO MAYO	0	0	0	0	0	0	0	0	0	0	0	1	0	0	0	0	0	0	0	0	0	0	1
Total PICHARI		1	2	0	2	1	0	0	0	1	1	2	3	1	0	1	1	2	1	1	0	21	41	
Total general		1	5	2	4	1	1	2	1	1	3	2	4	4	1	1	4	2	2	1	4	1	21	68



VIGILANCIA DE DIABETES

MICROREDES	ESTABLECIMIENTOS	SEMANA EPIDEMIOLÓGICA																	Total general				
		1	3	4	5	6	8	9	10	11	12	13	15	19	23	28	29	38					
KIMBIRI	HOSPITAL SAN JUAN DE KIMBIRI	0	0	0	0	0	0	0	0	0	0	0	0	0	0	0	0	0	0	0	0	1	1
Total KIMBIRI		0	0	0	0	0	0	0	0	0	0	0	0	0	0	0	0	0	0	0	0	1	1



PERÚ

Ministerio de Salud

CENTRO NACIONAL DE EPIDEMIOLOGIA, PREVENCIÓN Y CONTROL DE ENFERMEDADES

Vigilancia de Violencia Familiar por EESS. - 2024

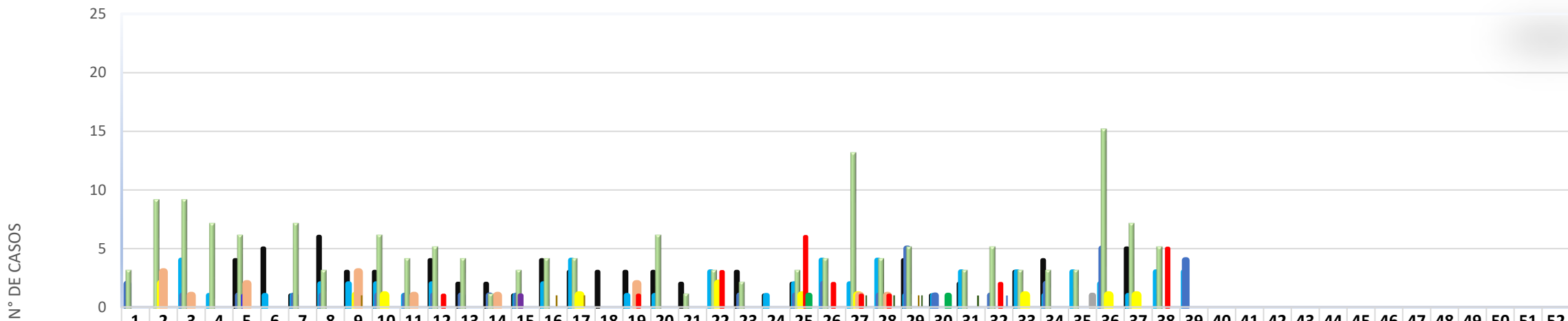

	1	2	3	4	5	6	7	8	9	10	11	12	13	14	15	16	17	18	19	20	21	22	23	24	25	26	27	28	29	30	31	32	33	34	35	36	37	38	39	40	41	42	43	44	45	46	47	48	49	50	51	52		
CSMC PICHARI = 74	0	0	0	0	4	5	1	6	3	3	0	4	2	2	1	4	3	3	3	3	2	0	3	1	2	0	0	0	4	1	2	0	3	4	0	0	5	0	0															
HSJK VRAEM = 62	0	0	4	1	0	1	1	2	2	2	1	2	0	0	1	2	4	0	1	1	0	3	0	1	2	4	2	4	1	1	3	0	3	1	3	2	1	3	3															
LOBO T. = 35	2	0	1	0	1	0	1	1	0	1	1	1	1	1	1	0	0	0	0	0	0	0	1	0	1	2	0	1	5	1	0	1	0	2	0	5	0	0	4															
PICHARI = 160	3	9	9	7	6	0	7	3	0	6	4	5	4	1	3	4	4	0	0	6	1	3	2	0	3	4	13	4	5	0	3	5	3	3	3	15	7	5	0															
ANGELES = 1	0	0	0	0	0	0	0	0	0	0	0	0	0	0	0	1	0	0	0	0	0	0	0	0	0	0	0	0	0	0	0	0	0	0	0	0	0	0	0	0	0	0	0	0	0	0	0	0	0	0	0			
CHIRUMPIARI = 1	0	0	0	0	1	0	0	0	0	0	0	0	0	0	0	0	0	0	0	0	0	0	0	0	0	0	0	0	0	0	0	0	0	0	0	0	0	0	0	0	0	0	0	0	0	0	0	0	0	0	0			
VILLA K. = 12	0	2	0	0	0	0	0	0	1	1	0	0	0	0	0	0	1	0	0	0	0	2	0	0	1	0	1	0	0	0	0	0	1	0	0	1	1	0	0															
MANTARO = 15	0	3	1	0	2	0	0	0	3	0	1	0	0	1	0	0	0	0	2	0	0	0	0	0	0	0	1	1	0	0	0	0	0	0	0	0	0	0	0	0	0	0	0	0	0	0	0	0	0	0	0	0		
OMAYA = 22	0	0	0	0	0	0	0	0	0	0	0	1	0	0	0	0	0	0	1	0	0	3	0	0	6	2	1	1	0	0	0	2	0	0	0	0	0	0	0	0	0	0	0	0	0	0	0	0	0	0	0	0	0	
OTARI = 4	0	0	0	0	0	0	0	0	1	0	0	0	0	0	0	1	1	0	0	0	0	0	0	0	0	0	0	0	1	0	0	0	0	0	0	0	0	0	0	0	0	0	0	0	0	0	0	0	0	0	0	0	0	
VILLA VIRGEN = 2	0	0	0	0	0	0	0	0	0	0	0	0	0	0	0	0	0	0	0	0	0	0	0	0	0	1	0	0	0	0	1	0	0	0	0	0	0	0	0	0	0	0	0	0	0	0	0	0	0	0	0	0	0	
P. MAYO = 4	0	0	0	0	0	0	0	0	0	0	0	0	0	0	0	0	0	0	0	0	0	0	0	0	0	0	1	1	1	0	1	0	0	0	0	0	0	0	0	0	0	0	0	0	0	0	0	0	0	0	0	0	0	0
MAPITUNARI = 1	0	0	0	0	0	0	0	0	0	0	0	0	0	0	0	0	0	0	0	0	0	0	0	0	0	0	0	0	0	0	0	0	0	0	0	0	0	0	0	0	0	0	0	0	0	0	0	0	0	0	0	0	0	
UNION ROSALES = 1	0	0	0	0	0	0	0	0	0	0	0	0	0	0	0	0	0	0	0	0	0	0	0	0	0	0	0	0	0	0	0	0	0	0	0	0	0	0	0	0	0	0	0	0	0	0	0	0	0	0	0	0	0	0
TOTAL = 394	5	14	15	8	14	6	10	12	10	13	7	13	7	5	7	11	13	3	7	10	3	11	6	2	16	12	19	12	17	4	9	9	10	10	7	23	14	13	7	0	0	0	0	0	0	0	0	0	0	0	0	0		



PERÚ

Ministerio de Salud

CENTRO NACIONAL DE EPIDEMIOLOGIA, PREVENCIÓN Y CONTROL DE ENFERMEDADES

VIGILANCIA DE VIOLENCIA FAMILIAR EN GESTANTES

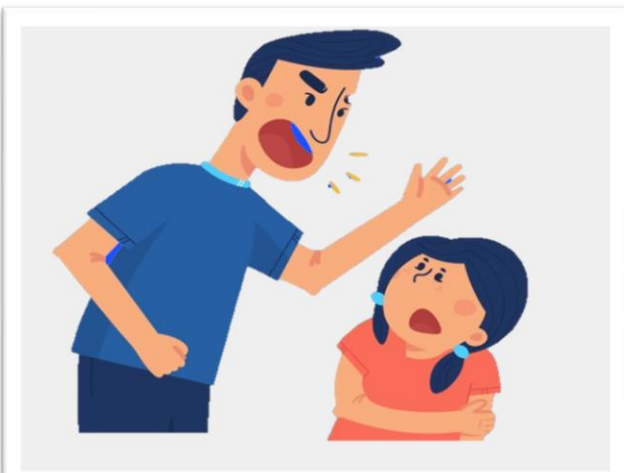

ESTABLECIMIENTOS	GESTACIÓN		TOTAL
	NO	SI	
KIMBIRI	91	24	115
CS. LOBO TAHUANTINSUYO	33	2	35
HOSPITAL SAN JUAN DE KIMBIRI - VRAEM	41	21	62
PS. ANGELES	1	0	1
CS. CHIRUMPIARI	1	0	1
PS. VILLA QUINTIARINA	12	0	12
P.S. MAPITUNARI	0	1	1
P.S. VILLA VIRGEN	2	0	2
PS. UNION ROSALES	1	0	1
PICHARI	223	56	279
CS. MANTARO	11	4	15
CS. PICHARI	139	43	182
CSMC PICHARI	51	1	52
PS. OMAYA	19	3	22
PS. OTARI	2	2	4
PS. PUERTO MAYO	1	3	4
Total general	314	80	394



PERÚ

Ministerio de Salud

CENTRO NACIONAL DE EPIDEMIOLOGIA, PREVENCIÓN Y CONTROL DE ENFERMEDADES

VIGILANCIA DE ACCIDENTE DE TRÁNSITO

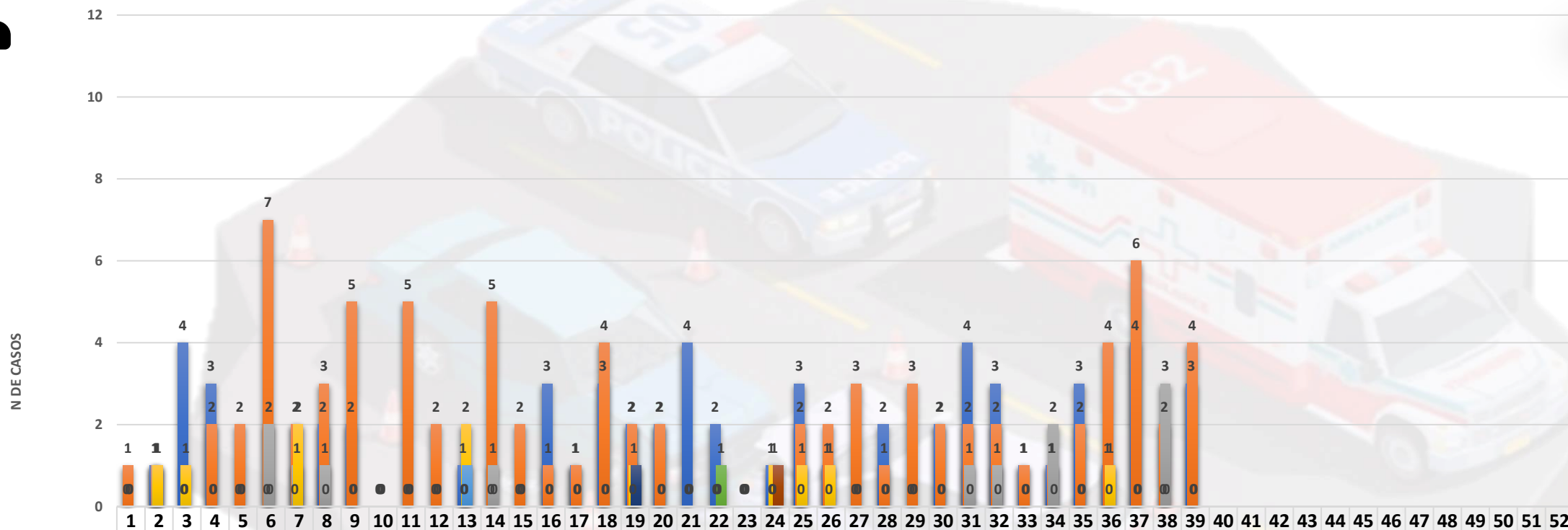

	1	2	3	4	5	6	7	8	9	10	11	12	13	14	15	16	17	18	19	20	21	22	23	24	25	26	27	28	29	30	31	32	33	34	35	36	37	38	39	40	41	42	43	44	45	46	47	48	49	50	51	52		
■ HSK VRAEM =59	0	1	4	3	0	0	0	2	2	0	0	0	1	0	0	3	1	3	2	2	4	2	0	1	3	1	0	2	0	2	4	3	1	1	3	1	4	0	3															
■ C.S. PICHARI =84	1	1	0	2	2	7	2	3	5	0	5	2	0	5	2	1	1	4	2	2	0	0	0	0	2	2	3	1	3	2	2	2	1	1	2	4	6	2	4															
■ C.S. LOBO T. =13	0	1	0	0	0	2	1	1	0	0	0	0	0	1	0	0	0	0	0	0	0	0	0	0	0	0	0	0	0	0	1	1	0	2	0	0	0	3	0															
■ C.S. MANTARO =11	0	1	1	0	0	0	2	0	0	0	0	0	2	0	0	0	0	0	1	0	0	0	0	1	1	1	0	0	0	0	0	0	0	0	0	1	0	0	0															
■ P.S. ANGELES =1	0	0	0	0	0	0	0	0	0	0	0	0	1	0	0	0	0	0	0	0	0	0	0	0	0	0	0	0	0	0	0	0	0	0	0	0	0	0	0	0	0	0	0	0	0	0	0	0	0	0	0	0		
■ P.S. N. PROGRESO =1	0	0	0	0	0	0	0	0	0	0	0	0	0	0	0	0	0	0	0	0	0	0	0	0	0	0	0	0	0	0	0	0	0	0	0	0	0	0	0	0	0	0	0	0	0	0	0	0	0	0	0	0	0	0
■ P.S. SAMANIATO =1	0	0	0	0	0	0	0	0	0	0	0	0	0	0	0	0	0	0	0	0	0	0	0	0	0	0	0	0	0	0	0	0	0	0	0	0	0	0	0	0	0	0	0	0	0	0	0	0	0	0	0	0	0	0
■ P.S. VILLA VIRGEN =1	0	0	0	0	0	0	0	0	0	0	0	0	0	0	0	0	0	0	0	0	0	0	0	0	0	0	0	0	0	0	0	0	0	0	0	0	0	0	0	0	0	0	0	0	0	0	0	0	0	0	0	0	0	0
TOTAL =171	1	4	5	5	2	9	5	6	7	0	5	2	4	6	2	4	2	7	6	4	4	3	0	3	6	4	3	3	3	4	7	6	2	4	5	6	10	5	7	0	0	0	0	0	0	0	0	0	0	0	0	0	0	



PERÚ

Ministerio
de Salud

CENTRO NACIONAL DE
EPIDEMIOLOGÍA, PREVENCIÓN Y
CONTROL DE ENFERMEDADES



muchas
gracias

